SCHÉMA UMIESTNENIA VÝREZU *výkresu č. 2* navrhovaných **Zmien a doplnkov č. 2** *výkres formátu A4*

ÚZEMNÝ PLÁN OBCE HRANOVNICA - NÁVRH

2

NÁVRH KONCEPCIE ROZVOJA RIEŠENÉHO ÚZEMIA, MIERKA 1:10 000

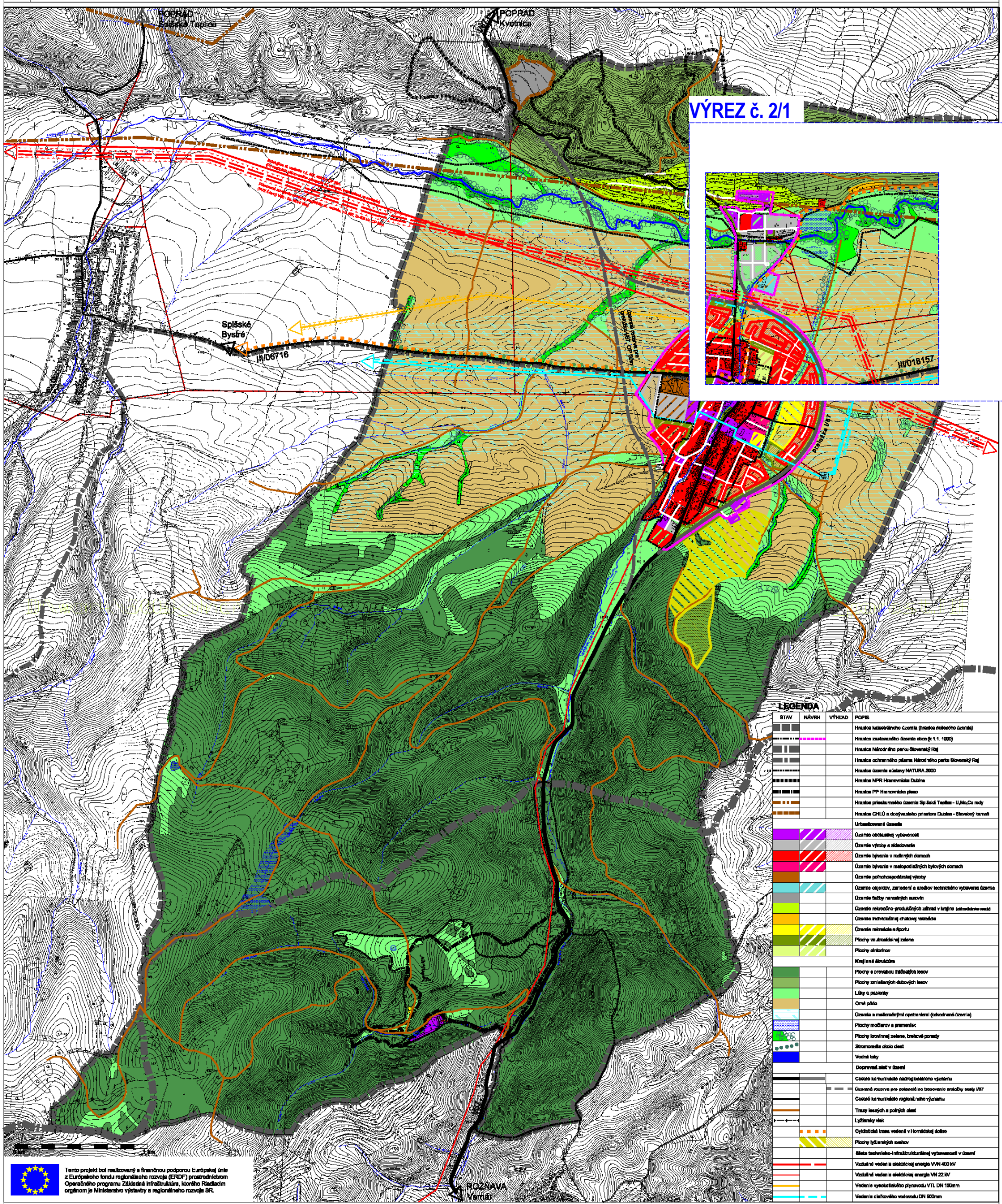

Tento projekt bol realizovaný s finančnou podporou Európskej únie z Európskeho fondu regionálneho rozvoja (ERDF) prostredníctvom Operačného programu Základná infraštruktúra, ktorého Riadiacim orgánom je Ministerstvo výstavby a regionálneho rozvoja SR.

Objednávateľ:
OBEC HRANOVNICA
Obecný úrad, Sládkovičova 398, 059 16 Hranovnica
Obstarávateľ:
Ing. Emília Hudzíková

Zhotoviteľ:
Ing.arch. Mária Kollárová - architekt
Traktorova 590, 058 01 Poprad
Autorizovaný architekt SKA, reg. číslo : 0751 AA

Spracovateľský kolektív:
Urbanizmus: Ing.arch. Mária Kollárová, Ing.arch. Peter Veličkoši, Ing.arch. Martin Pavlík
Krajinná ekológia: RNDr. Anna Leskovjanská, Ing. Tomáš Drážil
Doprava: Ing. Juraj Marton
Vodné hospodárstvo: Ing. Štefan Meszvský
Plynofikácia a teplofikácia: p. Jozef Malatín
Energetika a telekomunikácie: Ing. Jozef Cerva

Mierka: 1 : 10 000
Dátum : August 2007
Výkres č.: 2