Prílohy

Príloha č. 1 Situovanie stavby „Zberný dvor a triediaca hala“ v území

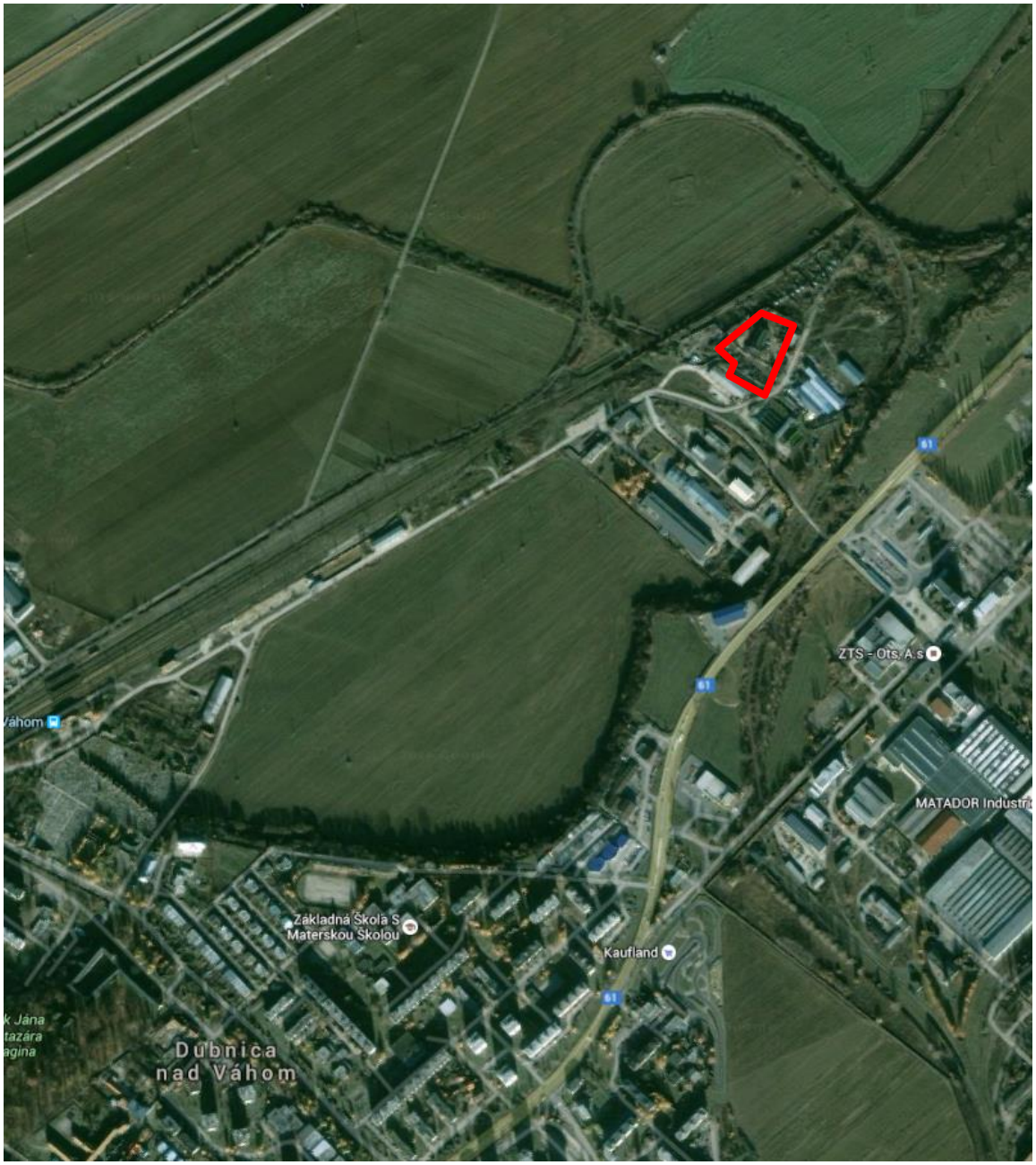

Príloha č. 2 List OÚ Ilava, OSŽP o upustení od požiadavky variantného riešenia.

MESTSKÝ ÚRAD DUBNICA nad Váhom
ČÍSLO 24548/2016
DOŠLO 09. 06. 2016
NOSITEĽ ÚLOHY Ing. Čupáš
PODPIS
Lehota vybavenia do 20 dní
Ukl. znak
Prílohy
Vybavuje

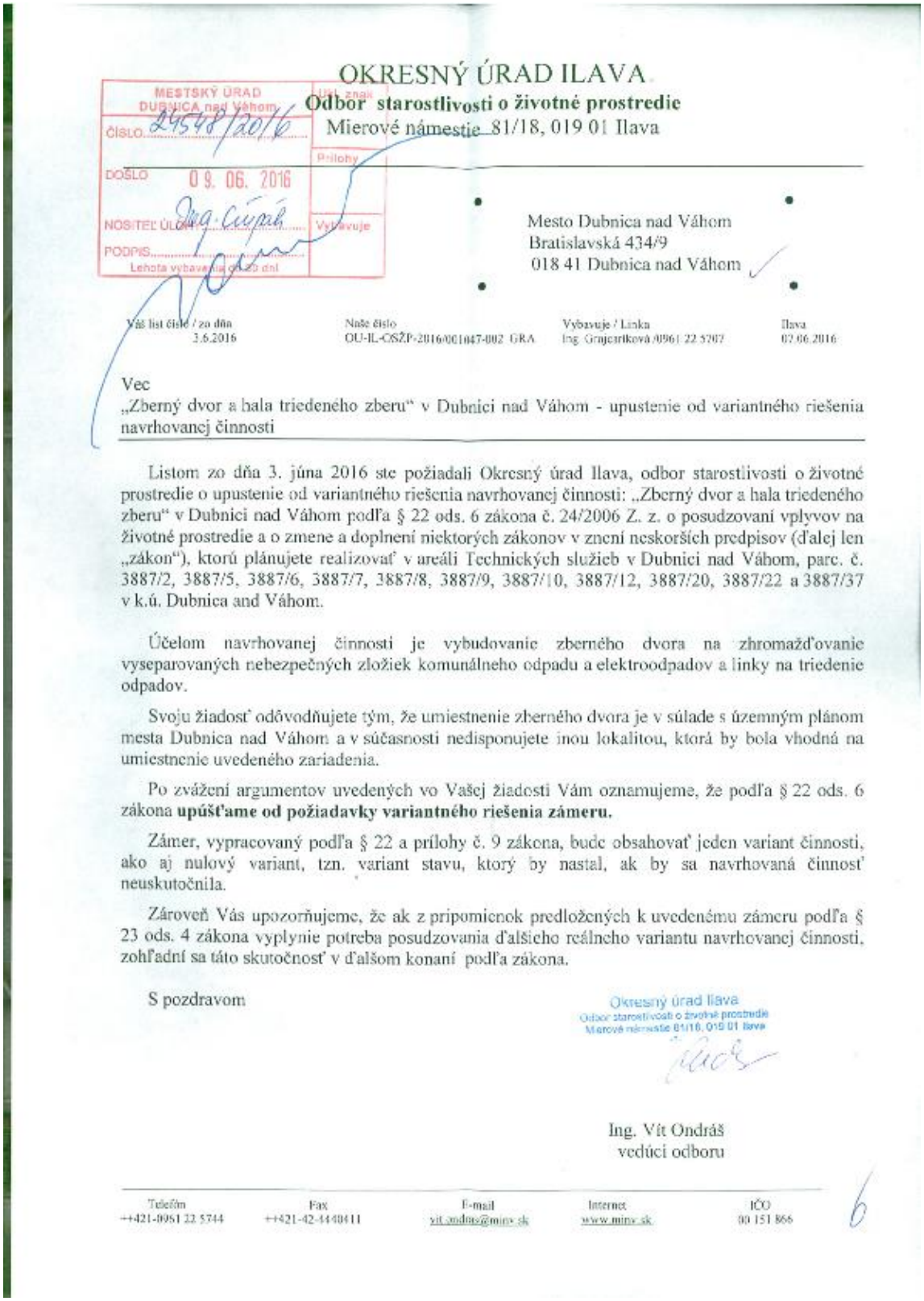

OKRESNÝ ÚRAD ILAVA
Odbor starostlivosti o životné prostredie
Mierové námestie 81/18, 019 01 Ilava

Mesto Dubnica nad Váhom
Bratislavská 434/9
018 41 Dubnica nad Váhom

Váš list číslo / zo dňa	Naše číslo	Vybavuje / Linka	Ilava
3.6.2016	OU-IL-OSŽP-2016/001047-002 GRA	Ing. Grajcarikova /0961 22 5707	07.06.2016

Vec
„Zberný dvor a hala triedeného zberu" v Dubnici nad Váhom - upustenie od variantného riešenia navrhovanej činnosti

Listom zo dňa 3. júna 2016 ste požiadali Okresný úrad Ilava, odbor starostlivosti o životné prostredie o upustenie od variantného riešenia navrhovanej činnosti: „Zberný dvor a hala triedeného zberu" v Dubnici nad Váhom podľa § 22 ods. 6 zákona č. 24/2006 Z. z. o posudzovaní vplyvov na životné prostredie a o zmene a doplnení niektorých zákonov v znení neskorších predpisov (ďalej len „zákon"), ktorú plánujete realizovať v areáli Technických služieb v Dubnici nad Váhom, parc. č. 3887/2, 3887/5, 3887/6, 3887/7, 3887/8, 3887/9, 3887/10, 3887/12, 3887/20, 3887/22 a 3887/37 v k.ú. Dubnica and Váhom.

Účelom navrhovanej činnosti je vybudovanie zberného dvora na zhromažďovanie vyseparovaných nebezpečných zložiek komunálneho odpadu a elektroodpadov a linky na triedenie odpadov.

Svoju žiadosť odôvodňujete tým, že umiestnenie zberného dvora je v súlade s územným plánom mesta Dubnica nad Váhom a v súčasnosti nedisponujete inou lokalitou, ktorá by bola vhodná na umiestnenie uvedeného zariadenia.

Po zvážení argumentov uvedených vo Vašej žiadosti Vám oznamujeme, že podľa § 22 ods. 6 zákona **upúšťame od požiadavky variantného riešenia zámeru.**

Zámer, vypracovaný podľa § 22 a prílohy č. 9 zákona, bude obsahovať jeden variant činnosti, ako aj nulový variant, tzn. variant stavu, ktorý by nastal, ak by sa navrhovaná činnosť neuskutočnila.

Zároveň Vás upozorňujeme, že ak z pripomienok predložených k uvedenému zámeru podľa § 23 ods. 4 zákona vyplynie potreba posudzovania ďalšieho reálneho variantu navrhovanej činnosti, zohľadní sa táto skutočnosť v ďalšom konaní podľa zákona.

S pozdravom

Okresný úrad Ilava
Odbor starostlivosti o životné prostredie
Mierové námestie 81/18, 019 01 Ilava

Ing. Vít Ondráš
vedúci odboru

Telefón	Fax	E-mail	Internet	IČO
++421-0961 22 5744	++421-42-4440411	vit.ondras@minv.sk	www.minv.sk	00 151 866

6