1. Grafické prílohy

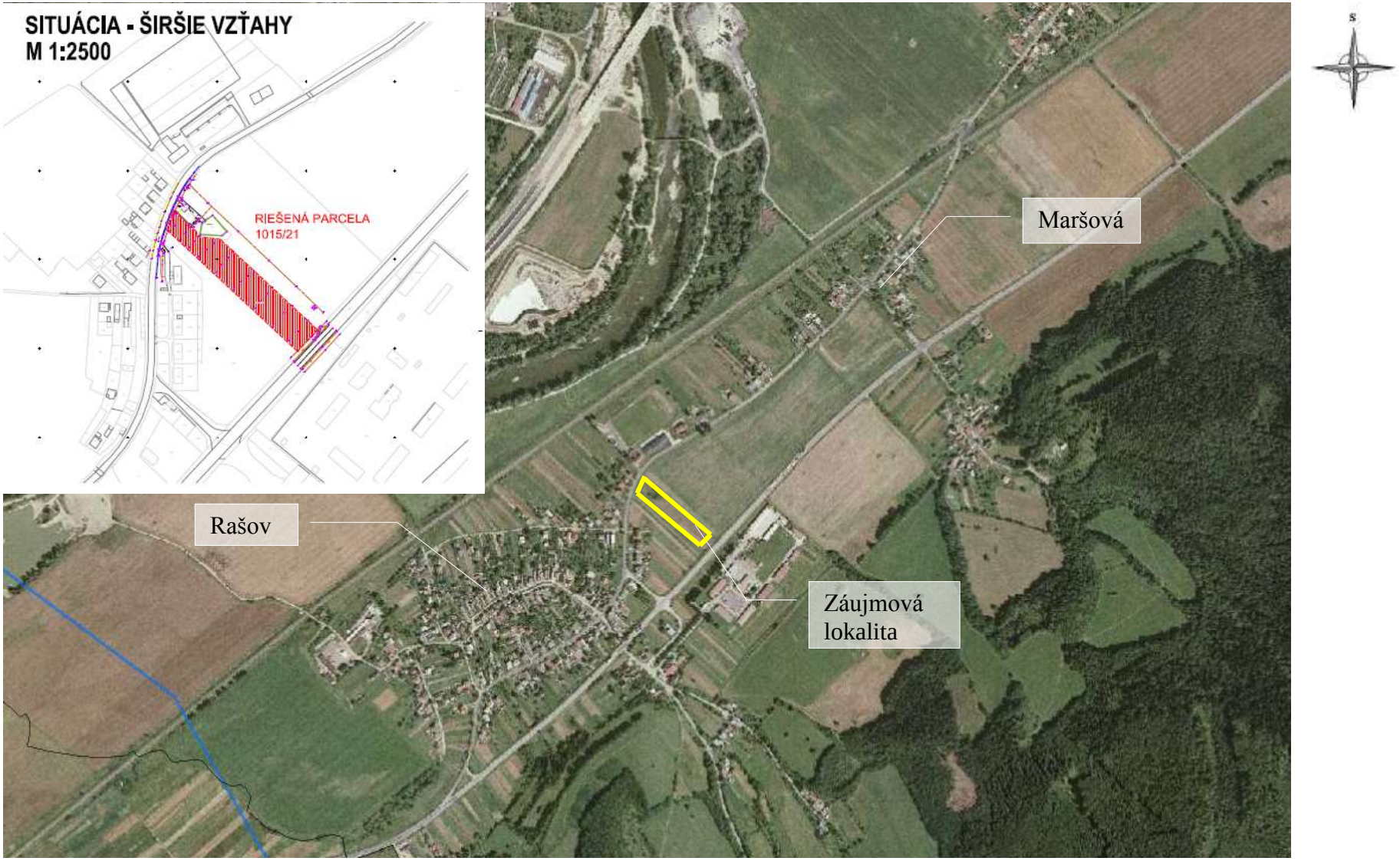

Záujmové územie na podklade ortofotosnímky M 1 :10 000

Architektonická situácia stavby – Bytové domy Maršová-Rašov, ČOV

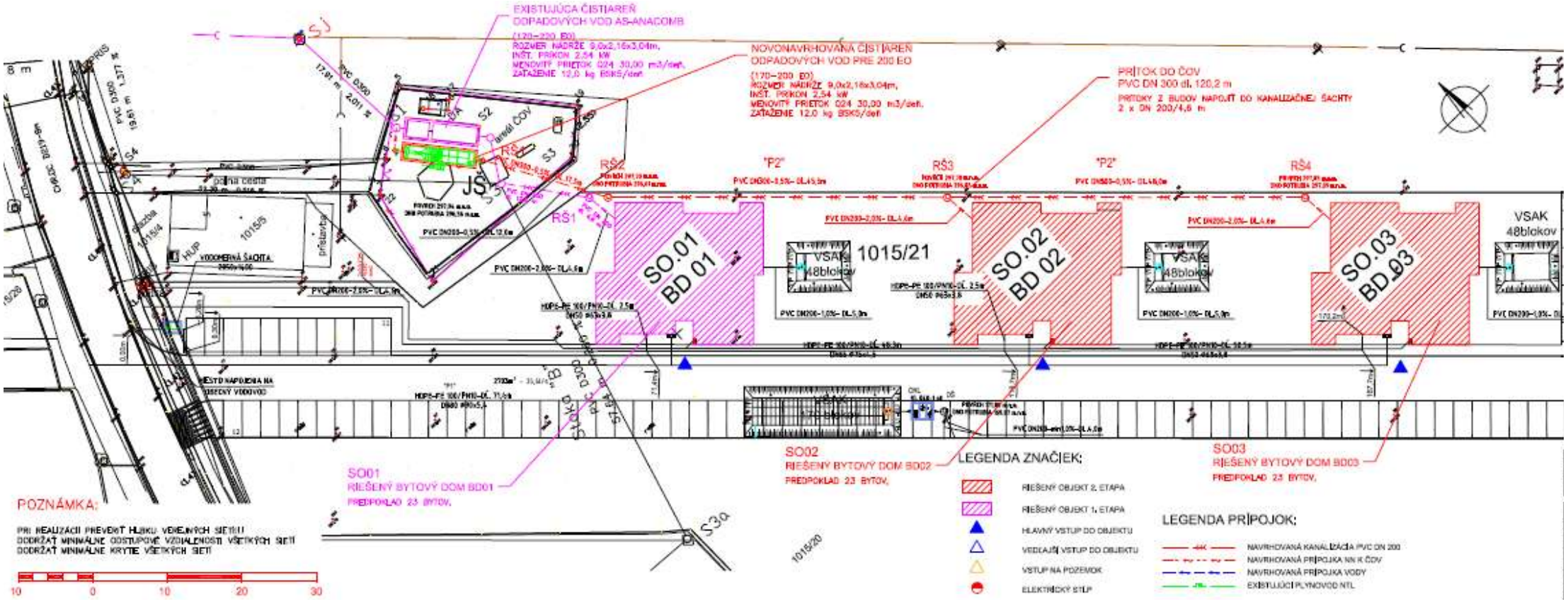





IBV Maršová - fotodokumentácia súčasného stavu záujmovej lokality



F. č.1 Pohľad z JZ
Prístupová cesta č. III/061065 k bytovým domom



F. č.2 Pohľad zo S
Záujmová lokalita umiestnenia KBV



F. č.3 Pohľad zo SZ
Záujmová lokalita umiestnenia KBV



F. č.4 Pohľad z V
Záujmová lokalita umiestnenia KBV

Obec Maršová - Rašov
013 51 Predmier

č. j.632/2014

ERIBA, s r.o.
Maršová – Rašov 267
013 51 Predmier

V Maršovej – Rašove dňa: 28.11.2014

Vec: Územnoplánovacia informácia - odpoveď

Obec Maršová- Rašov v zastúpení starostkou obce Mgr. Dagmar Karasovou

nemá námietky

k navrhovanej výstavbe troch bytových domov parcelné číslo pozemkov KN (register C) : 1015/21, nachádzajúci sa v katastrálnom území Maršová, nakoľko pripravovaná projektová dokumentácia pre navrhovanú činnosť,, Bytové domy – Maršová – Rašov „ je v súlade s územným plánom obce Maršová – Rašov a nebude narušená urbanistická koncepcia danej lokality.
Žiadame, aby navrhovaná zástavba bytových domov spĺňala všetky ovplyvňujúce sa požiadavky

- funkčné
- organizačno-prevádzkové
- ekonomické
- esteticko-umelecké

S pozdravom

OBEC MARŠOVÁ - RAŠOV 013 51 PREDMIER 1

Mgr. Dagmar Karasová
starostka obce

ADRESA: Obecný úrad Maršová – Rašov 2 | **Telefón:** 041/557 11 71 | **Fax:** 041/557 11 71 | **E – mail:** obec.marsova.rasov@stonline.sk | **Bankové spojenie:** VÚB a. s. Bytča 21220432/0200 | **IČO :** 0064821300 **DIČ:** 2020618776