PRÍLOHA č.2.

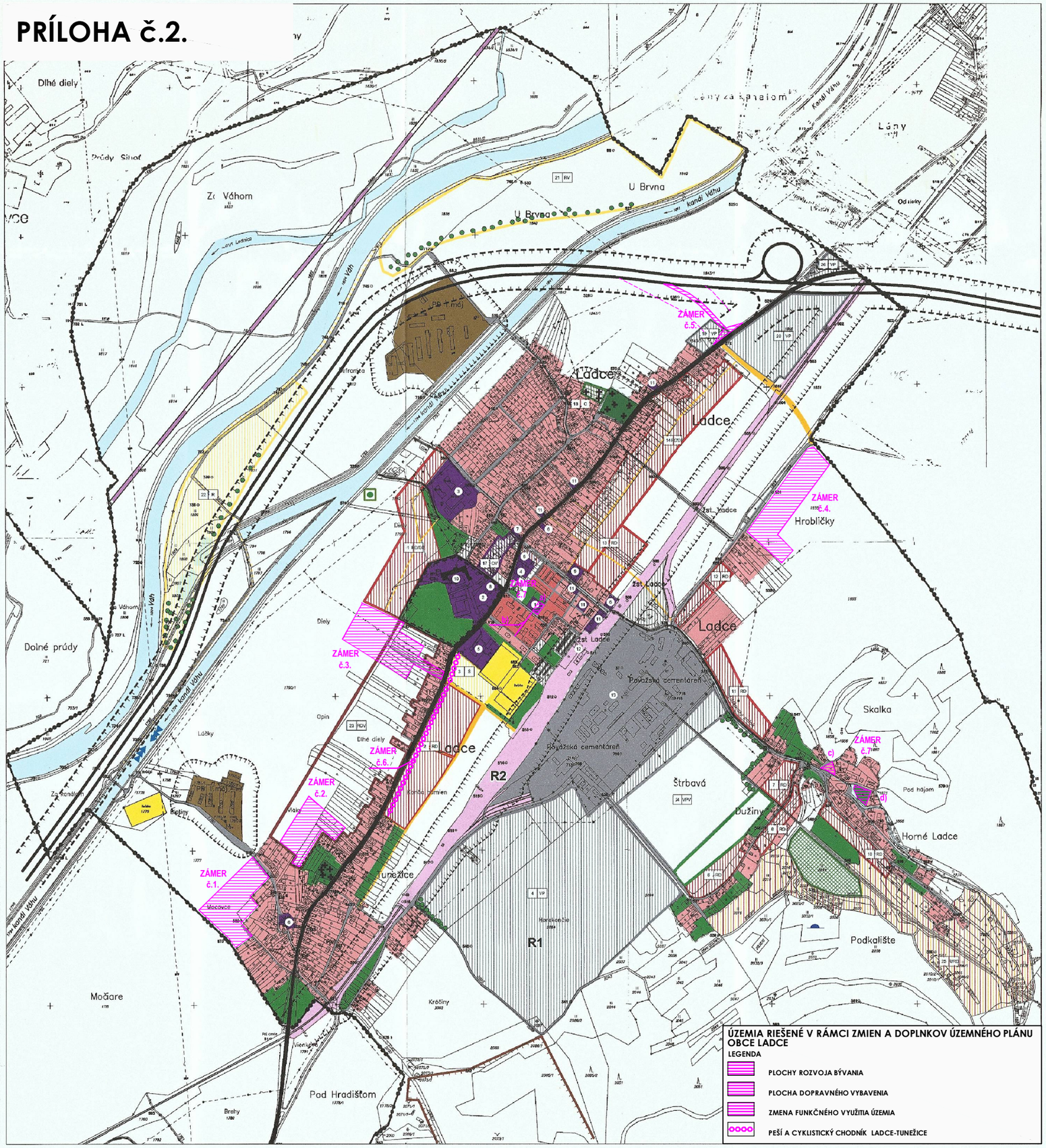

ÚZEMIA RIEŠENÉ V RÁMCI ZMIEN A DOPLNKOV ÚZEMNÉHO PLÁNU OBCE LADCE

LEGENDA

- PLOCHY ROZVOJA BÝVANIA
- PLOCHA DOPRAVNÉHO VYBAVENIA
- ZMENA FUNKČNÉHO VYUŽITIA ÚZEMIA
- PEŠÍ A CYKLISTICKÝ CHODNÍK LADCE-TUNEŽICE

ČISTOPIS KS-2004/36 → R005-20

ÚZEMNÝ PLÁN OBCE
LADCE

KOMPLEXNÝ URBANISTICKÝ NÁVRH

Legenda:

Stav	Návrh	Výhľad	
			Hranica katastrálneho územia
			Hranica zastavaného územia
			Diaľnica
			Cesta I. triedy 1/64
			Obslužné komunikácie
			Cyklotrasa
			Ochranné pásma všetkých druhov
			Povrchové ložisko nerastných surovín
			Plochy rodinných domov
			Plochy bytových domov
			Plochy občianskej vybavenosti
			Funkčné zmiešané plochy rekreácia/RD
			Funkčné zmiešané plochy OV/RD
			Plochy športu
			Plochy rekreácie
			Plochy výroby a ľahkého priemyslu
			Plochy dopravných zariadení
			Plochy poľnohospodárskej výroby
			Plochy železníc / vysokorýchlostná trať VRT
			Plochy cintorínov
			Vodné plochy a toky, vodná cesta
			Plochy izolačnej zelene
			Plochy zelene a záhrad
			Plochy záhradkárskych osád
			Pamiatkovo chránené objekty
			Vodojem
			ČOV

Vybavenosť obce:

1- Obecný úrad, 2 - Materská škola, 3 - Základná škola, 4 - Odborné učilište,
5 - Kultúrny dom, 6 - Maloobchodná sieť, 7 - Pohostinstvo, 8 - Služby, 9 - Pošta,
10 - Kostol, 11 - Podnikateľské aktivity, 12 - Žel. stanica, 13 - Považská cementáreň

Funkčné využitie:

1 - 26 - Navrhované lokality
RD - obytná funkcia
OV - občianska vybavenosť
DP - drobné prevádzky
VP - výrobné plochy, skladové hospodárstvo, objekty technickej infraštruktúry
Š - Šport
R - rekreácia
C - cintorín
RV - rekreácia výhľad
VPV - plochy výroby výhľad

Verejnoprospešné stavby:

R1 - PP regionálneho významu
R2 - modernizácia železničnej trate pre rýchlosť 160 km/h

Schvaľovacia doložka:

Schválilo: Obecné zastupiteľstvo Ladce
Dňa: 21.09.2005
Číslo uznesenia: 48/2005
Oprávnená osoba: Ing. arch. Ján R e m o
starosta obce

SLOVENSKÁ REPUBLIKA OBEC LADCE

M 1 : 5 000

ÚPN OBCE LADCE		Mapa č.
KOMPLEXNÝ URBANISTICKÝ NÁVRH		2
SLOVENSKÁ AGENTÚRA ŽIVOTNÉHO PROSTREDIA CENTRUM ZLOŽIEK ŽIVOTNÉHO PROSTREDIA, Dolný Val 20, Žilina		máj 2005
Hlavný riešiteľ: Ing. arch. Viliam Lepszy	Zodpovedný riešiteľ: Ing. arch. Mária Leszayová	Digitálne spracovanie: Juraj Strýček	Mierka 1 : 5 000