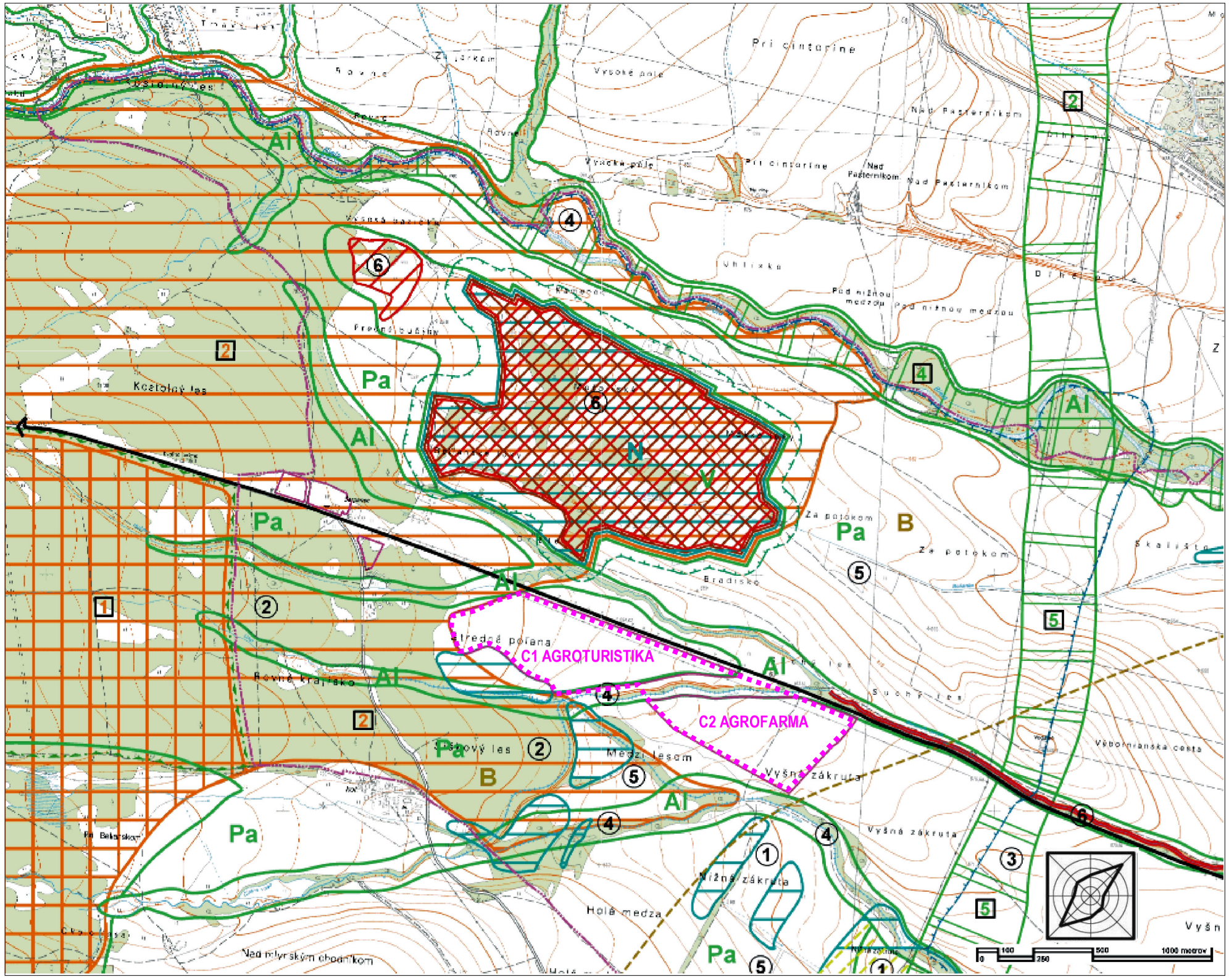

stav / návrh

- hranica katastrálneho územia
- hranica TANAP-u
- ochranné pásmo TANAP-u
- SKUEV0144 Belianske lúky
- SKUEV0333 Beliansky potok
- NPR Belianske lúky

Prvky ÚSES

1. biocentrum biosferického významu - Belianske Tatry
2. interakčné územie biocentra biosferického významu - Belianske Tatry
3. hydrický biokoridor nadregionálneho významu - rieka Poprad
4. biokoridor regionálneho významu Vysoká Bazička – Biela - Hlinné
5. biokoridor regionálneho významu Babia dolina - Smrečiny
6. biocentrum regionálneho významu - Zlatý vrch
7. interakčné územie biocentra regionálneho významu - Zlatý vrch

hranica geobotanických jednotiek Potencionálna prirodzená vegetácia

- Al - Lužné lesy podhorské a horské
- Pa - jedľové a jedľovo-smrekové lesy
- Ba - smrekové lesy zamokrené
- V - vrchoviská a prechodné rašeliniská
- Ct - zmiešané listnato-ihličnaté lesy v severných karpatských kotlinách

hranica geomorfologických oddielov

- A - Kežmarská pahorkatina
- B - Lomnická pahorkatina
- C - Lubické predhorie

ekologicky významné segmenty v krajine - mokrade

- N - národne významné mokrade
- L - lokálne významné mokrade
- funkčný priestor Programu starostlivosti o TANAP (C86) – Trstinné lúky
- významná sídelná zeleň (Park NKP Kaštiela Strážky, Belianske kúpele)
- záhradkárske lokality (Za chrbtom, Mlynské medze)

Požiadavky tvorby krajiny

stav / návrh i rezerva

- líniová vegetácia
- absencia líniovej vegetácie – dotvorenie
- technické opatrenia: uzavretie a rekultivácia skládky TKO
- technické opatrenia: regulácia tokov, most na ceste I/77
- generel zelene a technické projekty v súčasne zastavanom území

Stresové javy

- plochy zástavby
- cesty I.triedy

Požiadavky ochrany prírody

stav / navrh

- prvky miestneho ÚSES (Trstinné lúky, Trstinné lúky-časť na Medvedisku a rašelinisko Krivý kút)

- nosné navrhované opatrenia –

1. zníženie intenzity obrábania TTP, ochrana mokradných spoločenstiev
2. starostlivosť o lesné ekosystémy
3. rozsiahle plochy ornej pôdy členiť výsadbou nelesnej stromovej a krovitej vegetácie (NSKV) pozdĺž účelových poľných ciest a na plochách nezúrodniteľnej pôdy
4. chrániť a postupne obnoviť brehové porasty vodných tokov
5. umocniť ekostabilizačné prvky v krajine: TTP, terasové medze, NSKV, územie ekotónového charakteru
6. menežmentové opatrenia vo vyhlásených chránených územiach (v texte)

Spracovateľ EIA:	Vedúci projektant:	Vypracoval:	PROEKO Environmentálne služby
RNDr. Barošová H.	Ing. arch. Franko P.	Prevzaté z ÚP	
Investor: LBS Nemešany s.r.o., Ždiar			
Stavba: **Zemiansky dvor**		Stupeň:	Zámer
		Dátum:	02/ 2016
Názov: **Návrh ochrany prírody a tvorby krajiny** /výber z výkresovej časti ÚPN-O pre riešené územie/		Mierka:	M = 1 : 20 000
		Číslo prílohy:	EK - 02