Príloha č. 1

Situácia širších vzťahov



Zdroj: google.earth

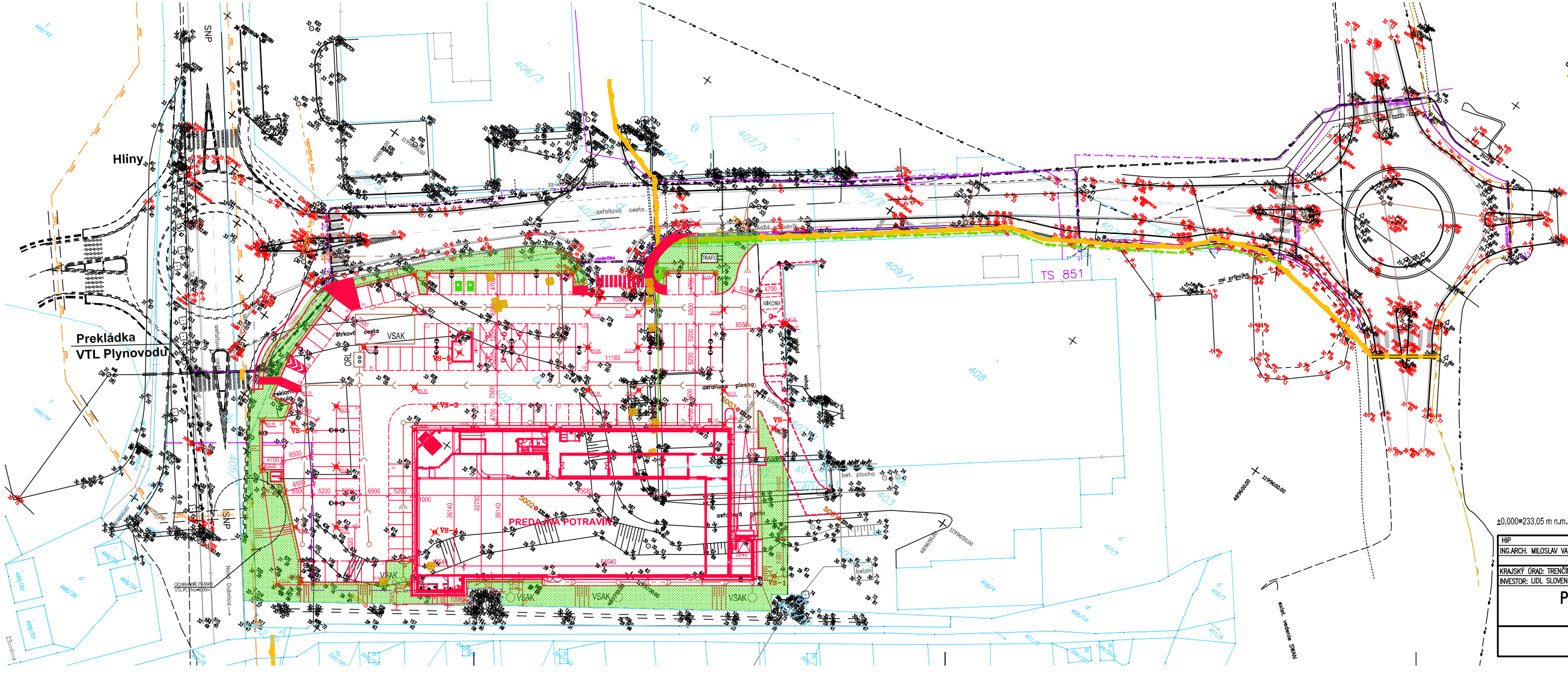

LEGENDA

- trigonometrický, polygónový bod
- podrobný bod
- bod Pk-stavu
- jednotlivý strom
- krík
- dopravná značka
- drevený stĺp
- uzáver plynovodu
- orientačný stĺpik
- vpust
- svietidlo na stožiari
- šachta bez rozlíšenia
- kanalizačná šachta
- drôtený, kovový plot
- murovaný plot
- zvodidlo
- zábradlie
- teplovod nadz.
- KN stav

Vnútroareálové IS majú zamerané viditelné povrchové znaky-poklopy... -nedali sa zakresliť smery IS bez priloženej dokumentácie IS.
IS sú vložené podľa povrchových znakov a vyjadrení správcov IS

- plyn nízkotlaký podz. neover.
- plyn stredotlaký podz. neover.
- plyn vysokotlaký podz. neover.
- teplovod nadz.
- silnoprúd NN podz. neover.
- silnoprúd VN podz. neover.
- telefón podz. neover.

LEGENDA NAVRHOVANÝCH STAVEBNÝCH OBJEKTOV

- S.O. 101 – PREDAJŇA POTRAVÍN
- S.O. 102 – PRÍPOJKA VODY
- S.O. 103 – PRÍPOJKA SPLAŠKOVEJ KANALIZÁCIE
- S.O. 104 – PRÍPOJKA DAŽĎOVEJ KANALIZÁCIE
- S.O. 105 – PRÍPOJKA AREÁLOVEJ KANALIZÁCIE
- S.O. 106 – ODLUČOVAČ ROPNÝCH LÁTOK ORL
- S.O. 107 – PRÍPOJKA VN
- S.O. 108 – TRANSFORMAČNÁ STANICA
- S.O. 109 – PRÍPOJKA NN
- S.O. 110 – PRÍPOJKA TELEFÓNU
- S.O. 111 – VONKAJŠIE OSVETLENIE
- S.O. 112 – KOMUNIKÁCIE, SPEVNENÉ PLOCHY
- S.O. 113 – PRÍSTREŠOK NÁKUPNÝCH VOZÍKOV
- S.O. 114 – REKLAMNÝ PYLÓN
- S.O. 115 – SADOVÉ ÚPRAVY
- S.O. 116 – PREDĺŽENIE VEREJNÉHO VODOVODU – územné rozhodnutie č.j.Výst.-34558/2015-Čk-TS1-A/10
- S.O. 117 – VEREJNÝ PLYNOVOD – územné rozhodnutie č.j.Výst.-34558/2015-Čk-TS1-A/10
- HRANICA POZEMKU
- V-1 VRT V-1+V-5
- HRANICE PARCIEL

±0,000=233,05 m n.m.

HIP	ZODPOV. PROJEKTANT	VYPRACOVAL	ArRea s.r.o. TRENČÍN
ING.ARCH. MILOSLAV VARGA	ING. LADISLAV SEDILEK	ING. ING. LADISLAV SEDILEK	
KRAJSKÝ ÚRAD: TRENČÍN	OBECNÝ ÚRAD: NOVÁ DUBNICA		DÁTUM 12/2015
INVESTOR: LIDL SLOVENSKÁ REPUBLIKA, v.o.s., RUŽINOVSKÁ 1E, BRATISLAVA			FORMÁT 4xA4
			ÚČEL ÚZEM. ROZHODNUTIE
			ZÁKAZKOVÉ Č. 01122015
			ARCH. ČÍSLO 01-12/2015

PREDAJŇA POTRAVÍN LIDL
ul. SNP, NOVÁ DUBNICA

SITUÁCIA – NOVÝ STAV

MIERKA 1:500

Č. VÝKRESU C2.

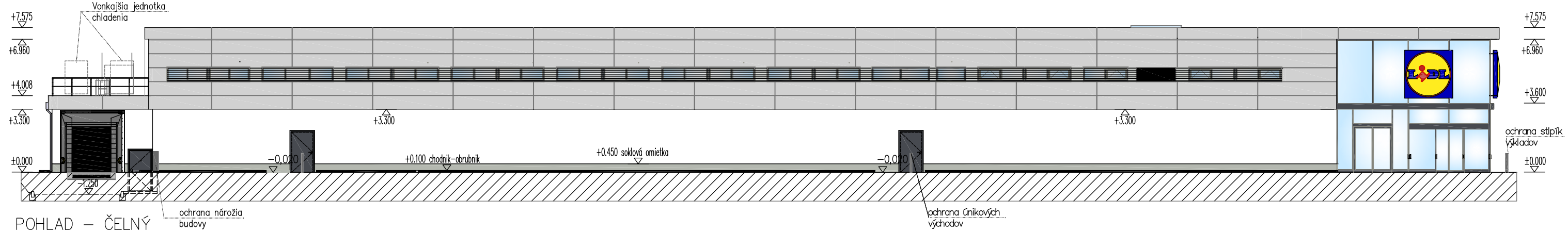

POHLAD – ČELNÝ

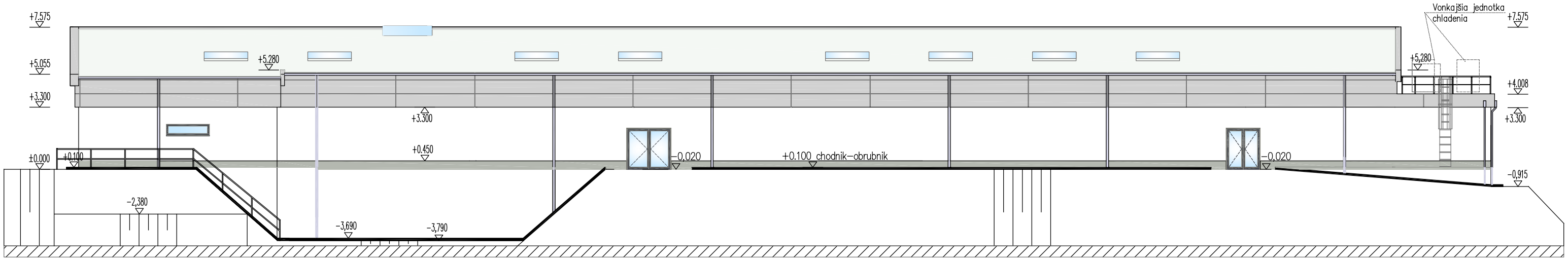

POHLAD–OKAPOVÁ STRANA

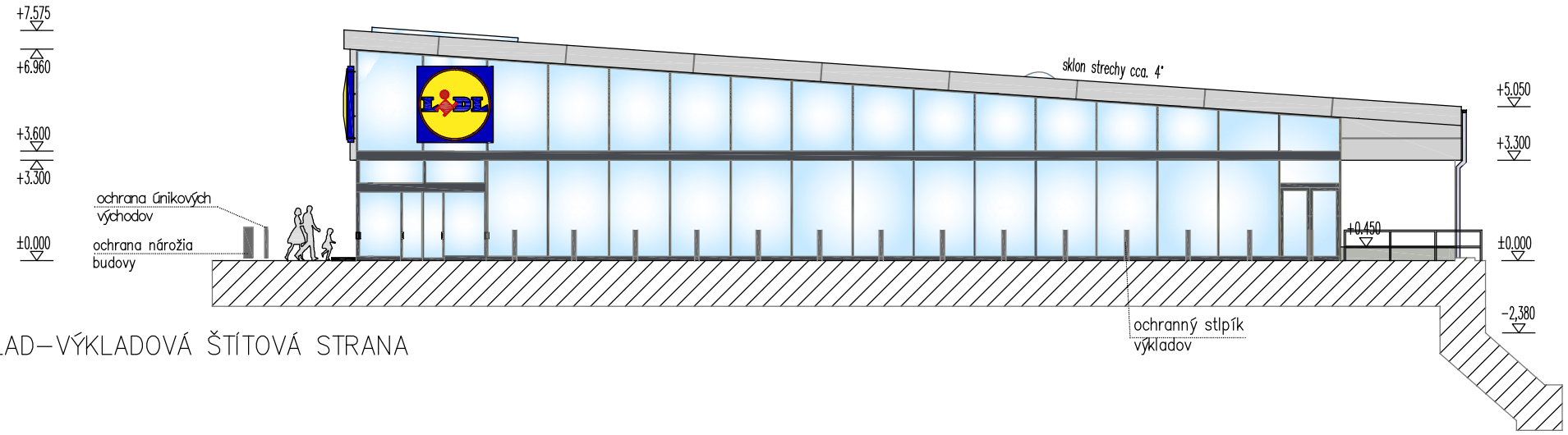

POHLAD–VÝKLADOVÁ ŠTÍTOVÁ STRANA

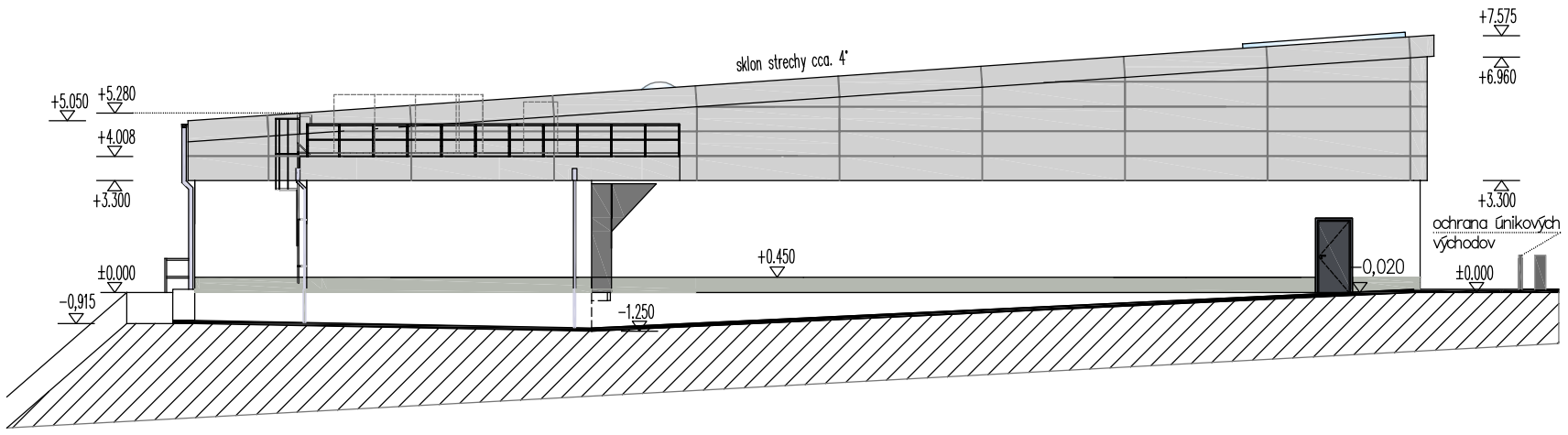

POHLAD–ZADNÁ ŠTÍTOVÁ STRANA

LEGENDA MATERIÁLOV

FASÁDNA SILIKÁTOVÁ MINERÁLNA OMIETKA, CAPAROL SI REIBPUTZ SI S KONEČNÝM ZAHLADENÍM ZRNITOSŤ 0/2 mm, FARBA FASÁDY RAL 9010 – FARBA BIELA

FASÁDNÝ OBKLAD ALUCOBOND TYP SZ20, FARBA SILVER METALIC – RAL 9006

SOKLOVÁ HYDROFÓBNÁ SILIKONOVÁ OMIETKA, CAPAROL SH REIBPUTZ, FARBA – ACHÁTOVO ŠEDÁ, RAL 7038

KOPULOVÝ SVETLÍK PRE ODVOD DYMU A TEPLA, LAMILUX CI-SYSTÉM F100 PMMA – RWA 2000x1000 MM DVOJVRSTVOVÝ +PC16, Ug=1,3W/m2.K, gmax=40%

PRESVETLOVACÍ SVETLÍK TERASY POLYKARBONÁT

SVETELNÝ PANEL – LOGO, ROZMERY 2500x2500 MM

±0,000=233,05 m n.m.

HIP	ZODPOV. PROJEKTANT	VYPRACOVAL	ArRea s.r.o.TRENČÍN	
ING.ARCH. MILOSLAV VARGA	ING. LADISLAV SEDILEK	ING. ING. LADISLAV SEDILEK		
KRAJSKÝ ÚRAD: TRENČÍN	OBECNÝ ÚRAD: NOVÁ DUBNICA		DÁTUM	12/2015
INVESTOR: LIDL SLOVENSKÁ REPUBLIKA, v.o.s., RUŽINOVSKÁ 1E, BRATISLAVA			FORMÁT	2xA4
PREDAJŇA POTRAVÍN LIDL ul. SNP, NOVÁ DUBNICA			ÚČEL	ÚZEM. ROZHODNUTIE
			ZÁKAZKOVÉ Č.	01122015
			ARCH. ČÍSLO	01–12/2015
POĎLADY			MIERKA 1:200	Č. VÝKRESU 6.

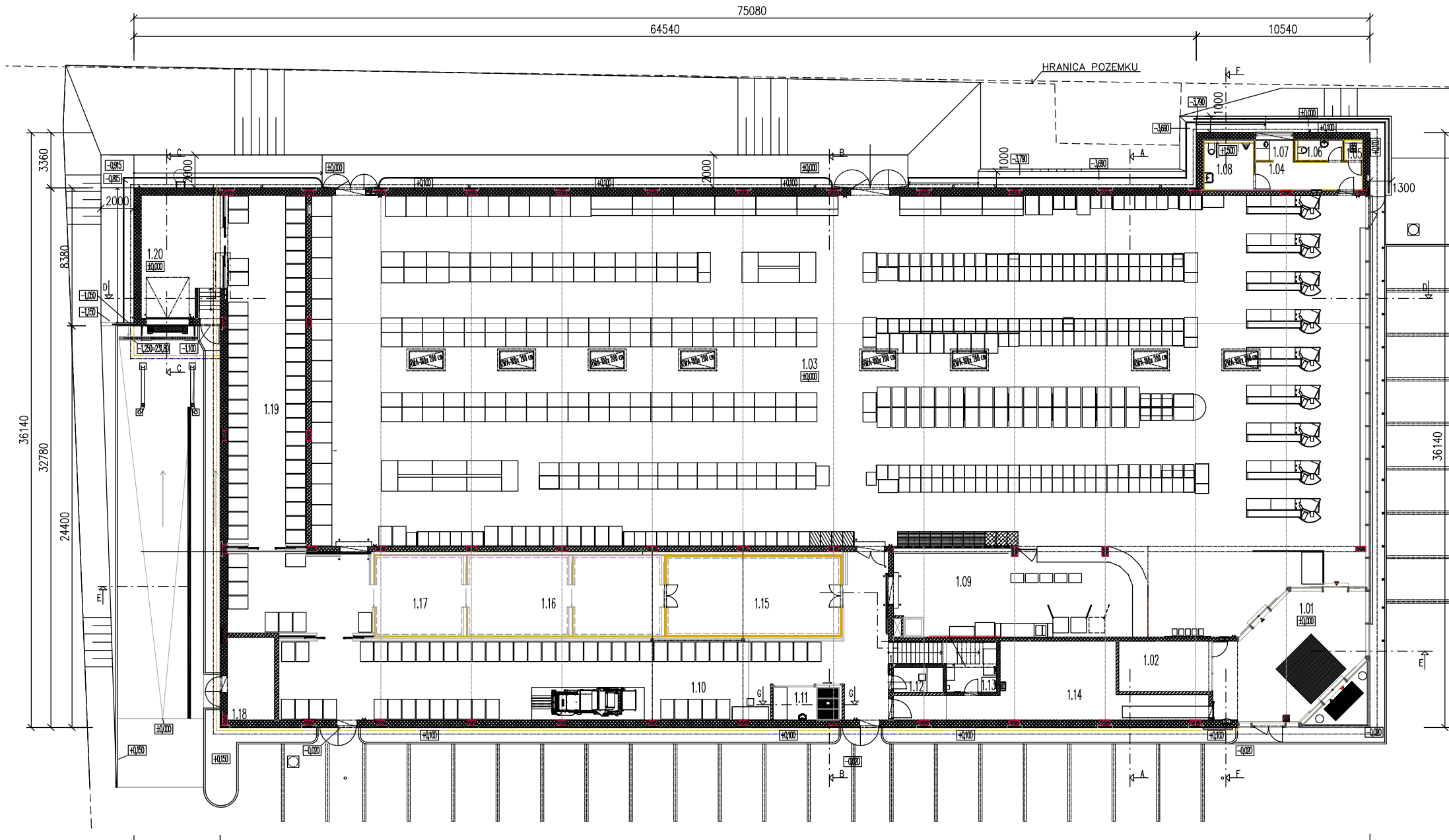

LEGENDA MIESTNOSTÍ:

Č.M.	NÁZOV MIESTNOSTI	PODLAHA	
		m²	DRUH
1.01	ZÁDVERIE – VSTUP/VÝCHOD	58,31	keramická dlažba 60x60cm protišmyková, kval. v kr12. vzbe
1.02	PRENAJÍMATEĽNÝ PRIESTOR	17,27	predpríprava pre voľiteľnú podlahu
1.03	PREDAJNÝ PRIESTOR	1424,12	keramická dlažba 60x60cm protišmyková, kval. v kr12. vzbe
1.04	PREDSIEŇ	11,28	keramická dlažba 60x60cm protišmyková, kval. v kr12. vzbe
1.05	MIESTNOSŤ PRE UPRATOVAČKU	1,40	keramická dlažba 60x60cm protišmyková, kval. v kr12. vzbe
1.06	WC ŽENY	3,64	keramická dlažba 60x60cm protišmyková, kval. v kr12. vzbe
1.07	PREBALOVACÍ PULT	2,92	keramická dlažba 60x60cm protišmyková, kval. v kr12. vzbe
1.08	WC IMOBILNÝ A WC MUŽI	9,36	keramická dlažba 60x60cm protišmyková, kval. v kr12. vzbe
1.09	PEKÁREŇ	79,36	keramická dlažba 60x60cm R10 protišmyková, kval. v kr12. vzbe
1.10	SKLAD	195,13	keramická dlažba 30x30cm protišmyková, kval. v beh. vzbe
1.11	PRIESTOR PRE ČISTIACI STROJ	9,24	keramická dlažba 30x30cm protišmyková, kval. v beh. vzbe
1.12	VIDEO MIESTNOSŤ	5,20	keramická dlažba 30x30cm protišmyková, kval. v beh. vzbe
1.13	POKLADNIČNÁ MIESTNOSŤ	9,49	keramická dlažba 30x30cm protišmyková, kval. v beh. vzbe
1.14	SKLAD VRACANIA VRATNÝCH OBALOV	52,46	keramická dlažba 30x30cm protišmyková, kval. v beh. vzbe
1.15	MRAZIARENSKY BOX	50,27	protišmyková dlažba
1.16	CHLADIARENSKY BOX A	58,51	protišmyková dlažba
1.17	MRAZIARENSKY BOX B	27,08	protišmyková dlažba
1.18	TECHNICKÁ MIESTNOSŤ	15,16	betónový poter vyhladený antistatický náter
1.19	MANIPULAČNÝ PRIESTOR	148,17	keramická dlažba 30x30cm protišmyková, kval. v beh. vzbe
1.20	PRIAME ZÁSOBOVANIE	35,71	keramická dlažba 30x30cm protišmyková, kval. v beh. vzbe

±0,000=233,05 m n.m.

HIP	ZODPOV. PROJEKTANT	VYPRACOVAL
ING.ARCH. MILOSLAV VARGA	ING. LADISLAV SEDILEK	ING. ING. LADISLAV SEDILEK

ArRea s.r.o.TRENČÍN

KRAJSKÝ ÚRAD: TRENČÍN OBECNÝ ÚRAD: NOVÁ DUBNICA

INVESTOR: LIDL SLOVENSKÁ REPUBLIKA, v.o.s., RUŽINOVSKÁ 1E, BRATISLAVA

PREDAJŇA POTRAVÍN LIDL
ul. SNP, NOVÁ DUBNICA

PODORYS 1.N.P.

DÁTUM	12/2015
FORMÁT	3xA4
ÚČEL	ÚZEM. ROZHODNUTIE
ZÁKAZKOVÉ Č.	01122015
ARCH. ČÍSLO	01–12/2015
MIERKA	1:200
Č. VÝKRESU	1.

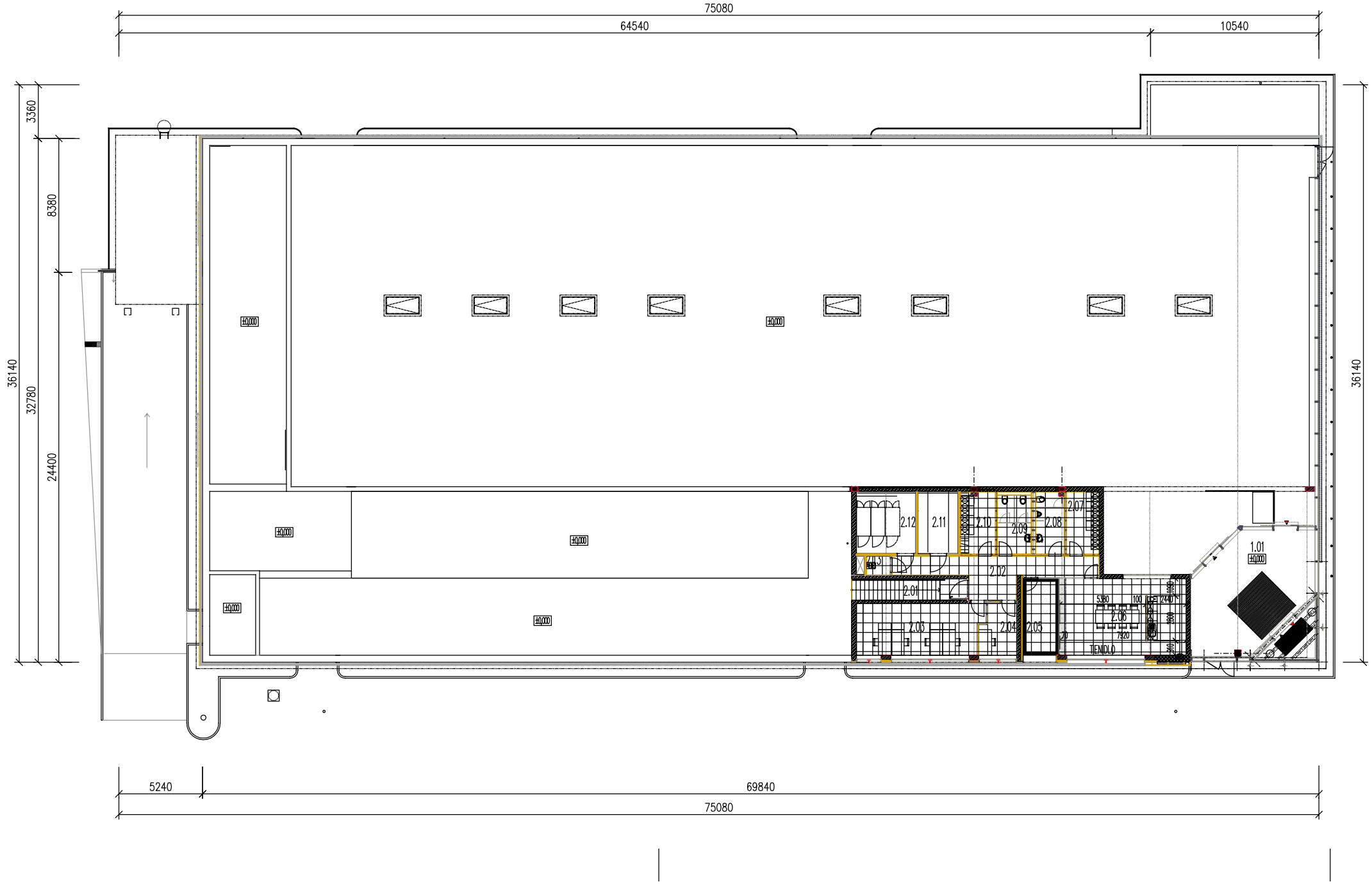

LEGENDA MIESTNOSTÍ:

Č.M.	NÁZOV MIESTNOSTI	PODLAHA	
		m²	DRUH – OZNAČENIE
2.01	SCHODISKO	9,87	keramická dlažba 60x60cm protišmyková, klad. v kríž. väzbe
2.02	CHODBA	20,95	keramická dlažba 60x60cm protišmyková, klad. v kríž. väzbe
2.03	KANCELÁRIA	25,23	keramická dlažba 60x60cm protišmyková, klad. v kríž. väzbe
2.04	ŠKOLIACA MIESTNOSŤ	7,06	keramická dlažba 60x60cm protišmyková, klad. v kríž. väzbe
2.05	TERASA	10,65	keramická dlažba 60x60cm mrazuvzdorná, protišmyková, kladená v kríž.ovej väzbe
2.06	DENNÁ MIESTNOSŤ	37,51	keramická dlažba 60x60cm protišmyková, klad. v kríž. väzbe
2.07	ŠATŇA MUŽI	8,15	keramická dlažba 60x60cm protišmyková, klad. v kríž. väzbe
2.08	WC MUŽI	7,26	keramická dlažba 60x60cm protišmyková, klad. v kríž. väzbe
2.09	WC ŽENY	8,06	keramická dlažba 60x60cm protišmyková, klad. v kríž. väzbe
2.10	ŠATŇA ŽENY	8,69	keramická dlažba 60x60cm protišmyková, klad. v kríž. väzbe
2.11	UPS/ÚV	9,79	antistatický podlahový náter Sikafloor 262 AS Thixo
2.12	TECHNICKÁ MIESTNOSŤ/IT	14,49	antistatický podlahový náter Sikafloor 262 AS Thixo
2.13	MIESTNOSŤ PRE URATOVÁČKU	1,88	keramická dlažba 60x60cm protišmyková, klad. v kríž. väzbe

±0,000=233,05 m n.m.

HIP	ZODPOV. PROJEKTANT	VYPRACOVAL
ING.ARCH. MILOSLAV VARGA	ING. LADISLAV SEDILEK	ING. ING. LADISLAV SEDILEK

ArRea s.r.o.TRENČÍN

KRAJSKÝ ÚRAD: TRENČÍN — OBECNÝ ÚRAD: NOVÁ DUBNICA

INVESTOR: LIDL SLOVENSKÁ REPUBLIKA, v.o.s., RUŽINOVSKÁ 1E, BRATISLAVA

PREDAJŇA POTRAVÍN LIDL
ul. SNP, NOVÁ DUBNICA

PODORYS 2.N.P.

DÁTUM	12/2015
FORMÁT	3xA4
ÚČEL	ÚZEM. ROZHODNUTIE
ZÁKAZKOVÉ Č.	01122015
ARCH. ČÍSLO	01–12/2015
MIERKA	1:200
Č. VÝKRESU	2.