P R Í L O H A

Príloha č.1 Čečehov – kanalizácia - situácia
Príloha č.2 Jastrabie pri Michalovciach – kanalizácia - situácia
Príloha č.3 Iňačovce – kanalizácia - situácia
Príloha č.4 Zemplínska Široká – kanalizácia - situácia
Príloha č.5 Dispozícia ČOV Iňačovce
Príloha č.6 Výkres križovania ciest
Príloha č.7 Výkres uloženia potrubia
Príloha č.8 Výkres križovania vodného toku

Príloha č.1 Čečehov – kanalizácia - situácia

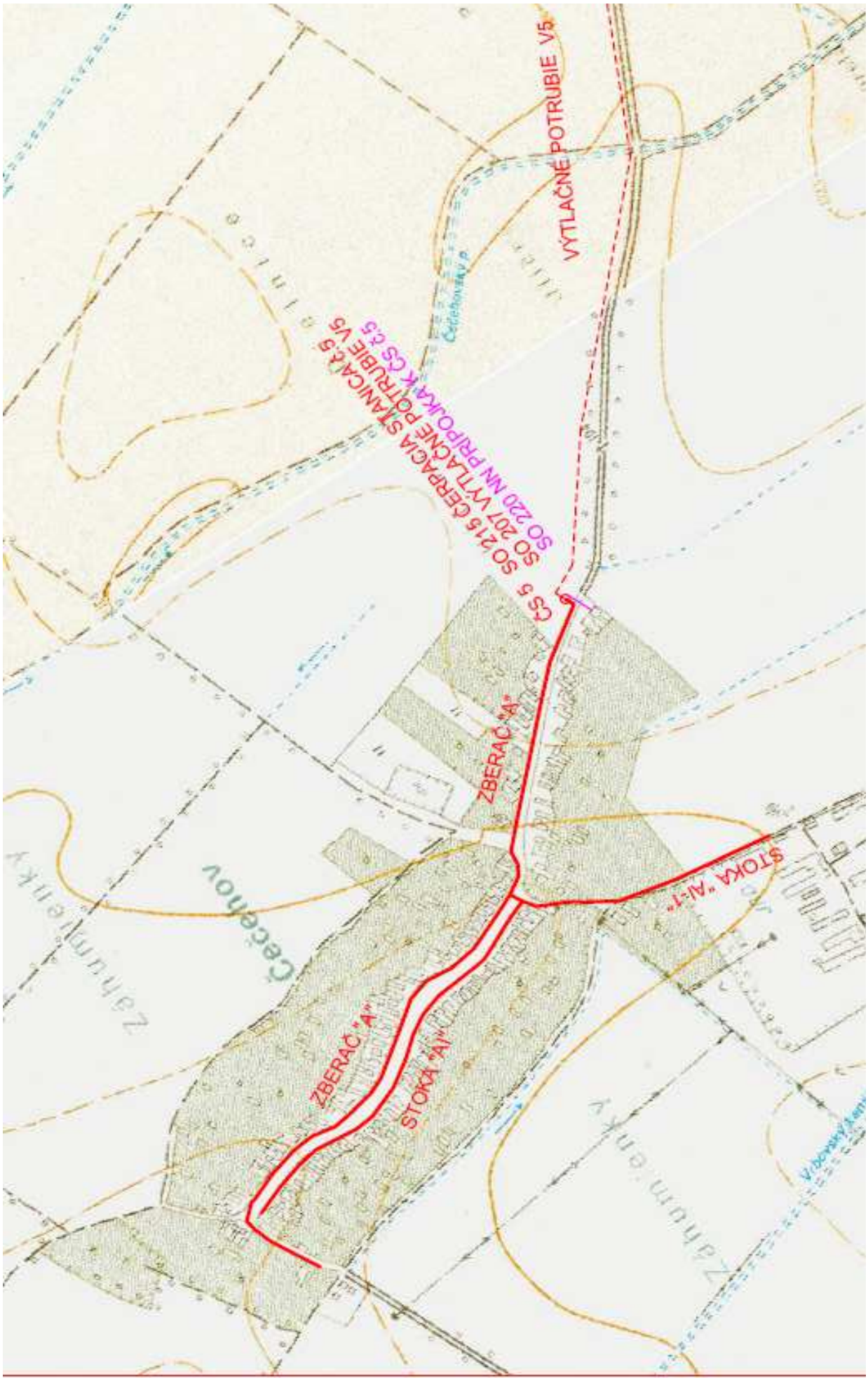

Príloha č.2 Jastrabie pri Michalovciach – kanalizácia - situácia

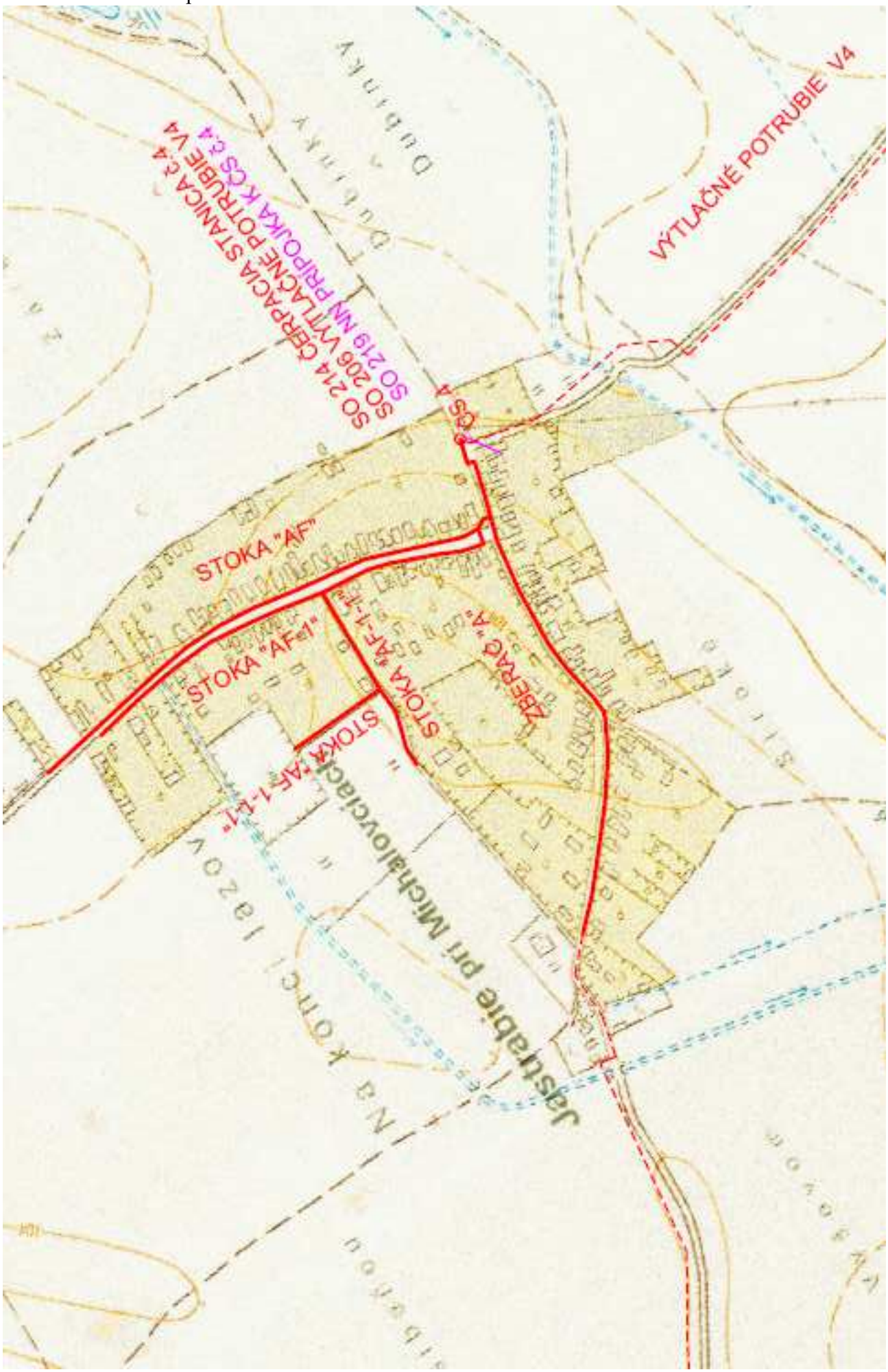

Príloha č.3 Iňačovce – kanalizácia - situácia

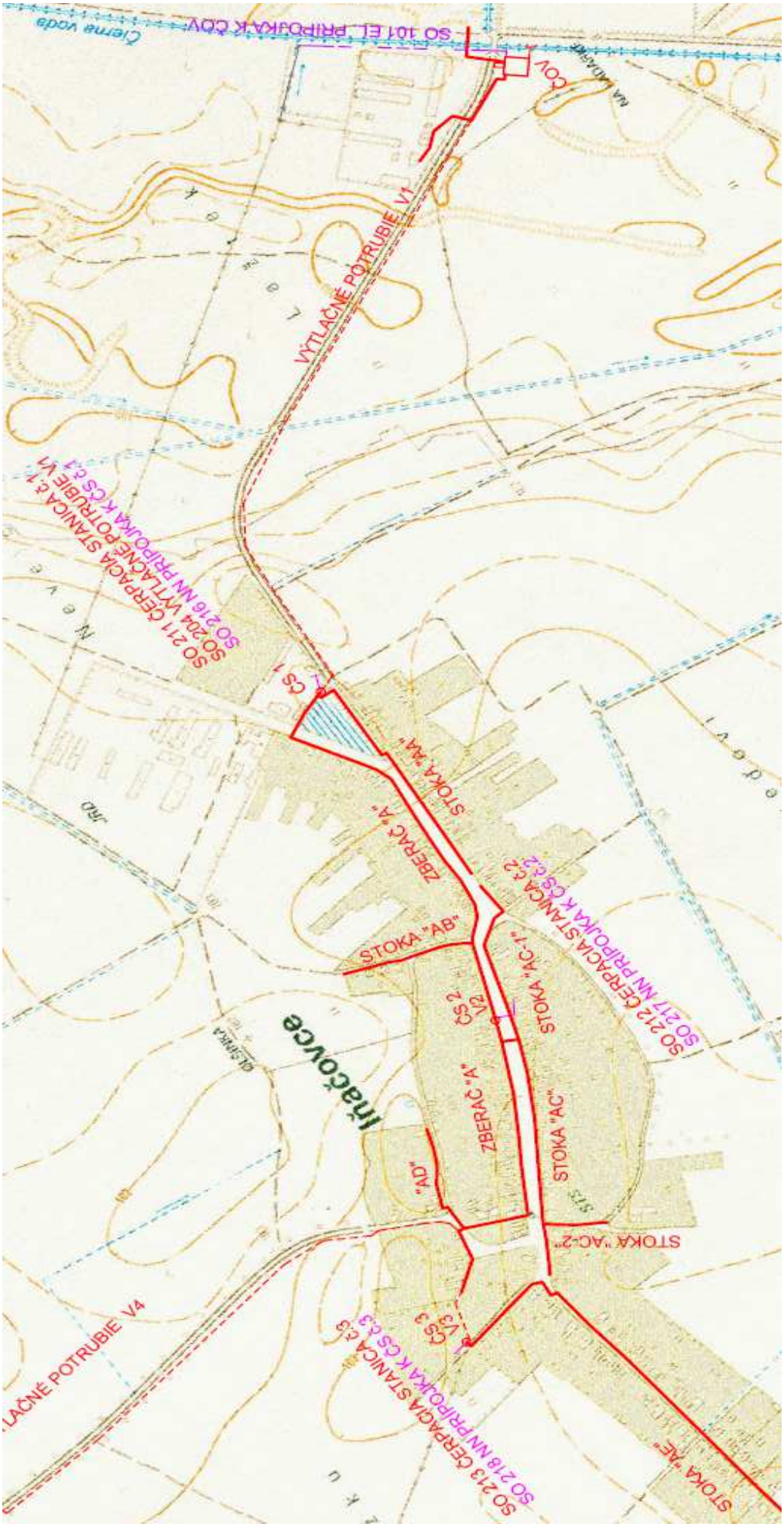

Príloha č.4 Zemplínska Široká – kanalizácia - situácia

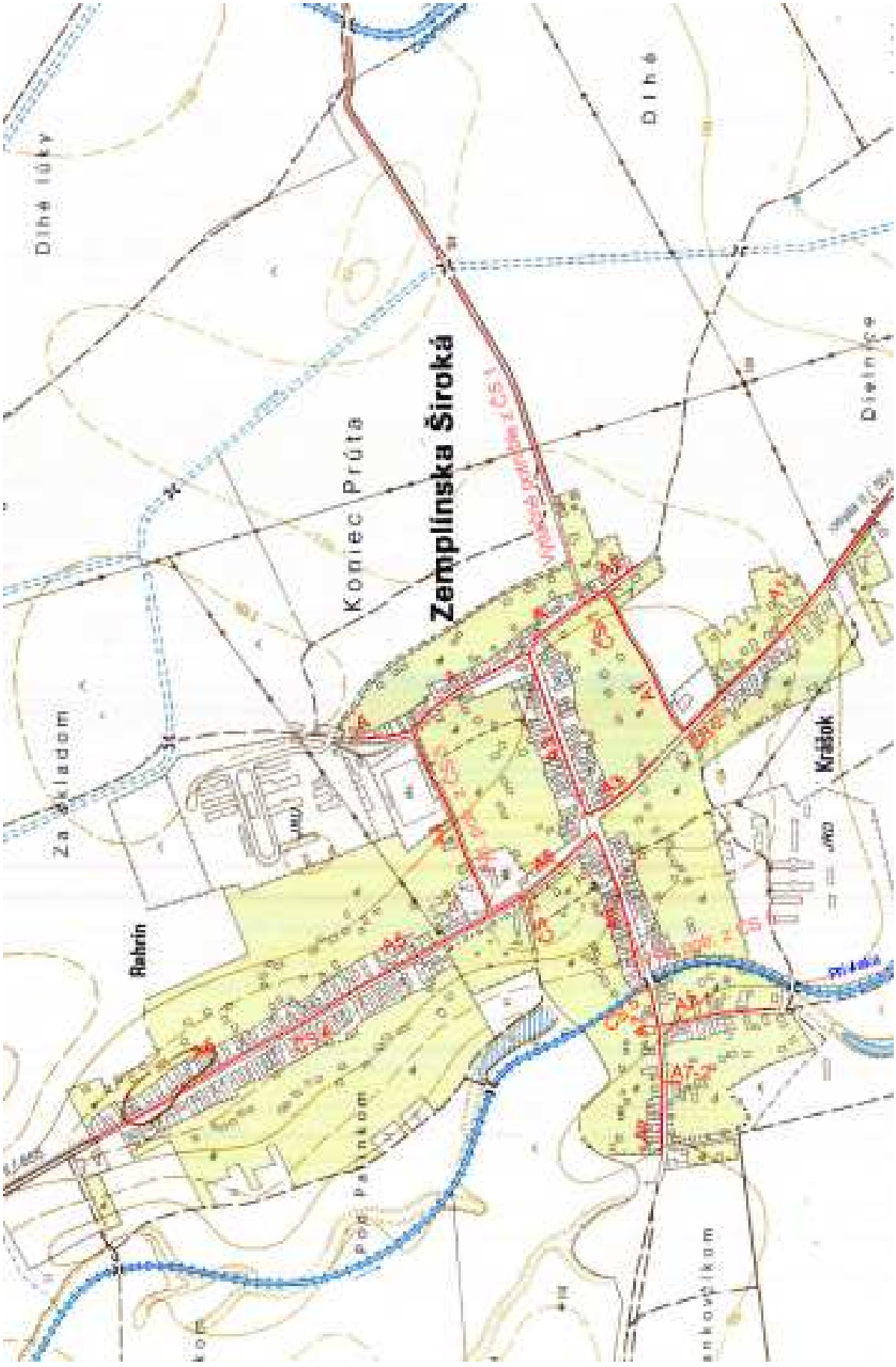

Príloha č.5 Dispozícia ČOV Iňačovce

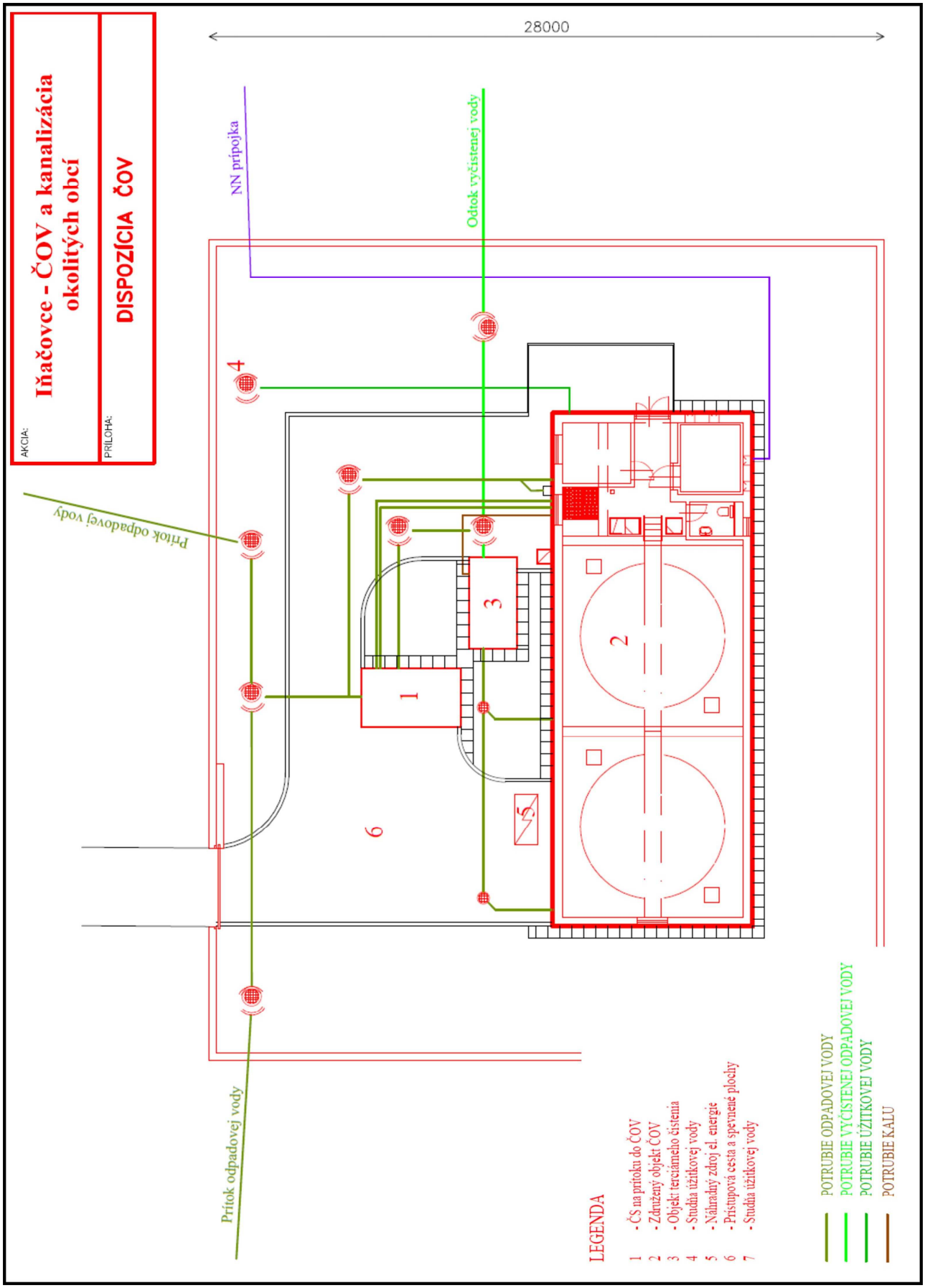

Príloha č.6 Výkres križovania ciest

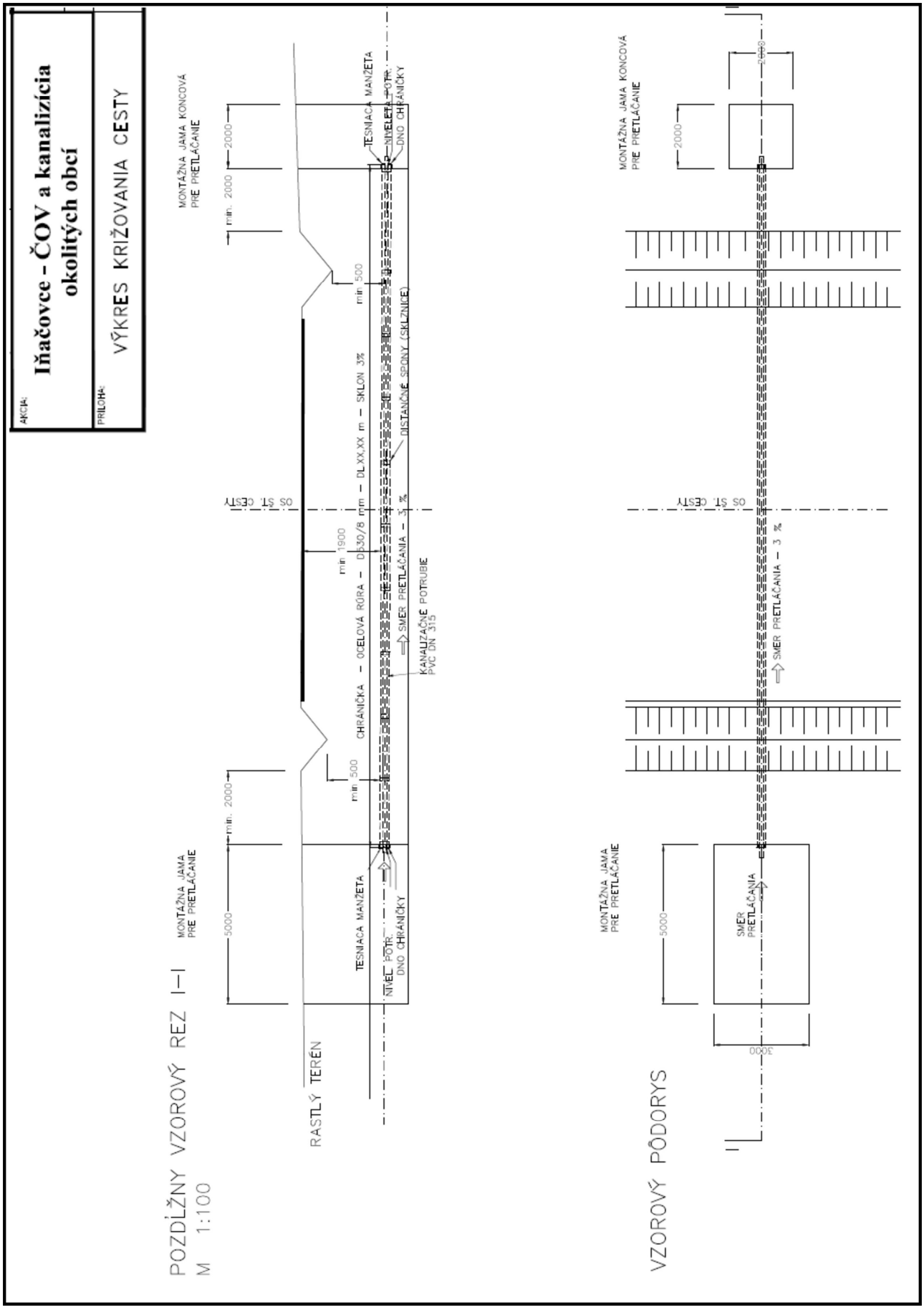

AKCIA:

Iňačovce – ČOV a kanalizácia okolitých obcí

PRÍLOHA:

VÝKRES ULOŽENIA POTRUBIA

ULOŽENIE KANALIZAČNÉHO POTRUBIA DN 315mm

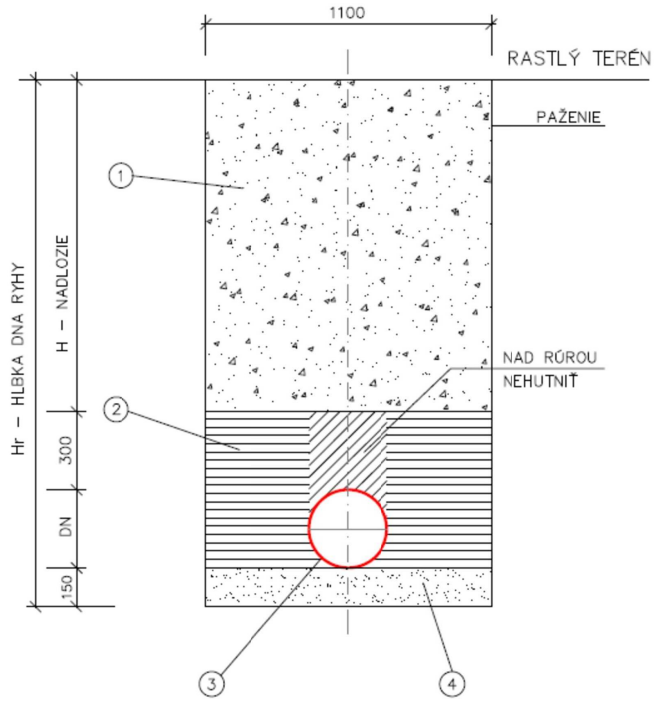

LEGENDA:

OZN.	POPIS
1	ZÁSYP RYHY VÝKOPOVÝM MATERIÁLOM V CESTÁCH ŠTRKODRVOU
2	ZHUTNENÝ PIESKOVÝ OBSYP SO ZRNOM MAX.15mm
3	KANALIZAČNÁ RÚRA PVC – DN 315
4	PIESKOVÉ LÔŽKO SO ZRNOM MAX.15 mm

ULOŽENIE VÝTLAČNÉHO POTRUBIA DN 110mm

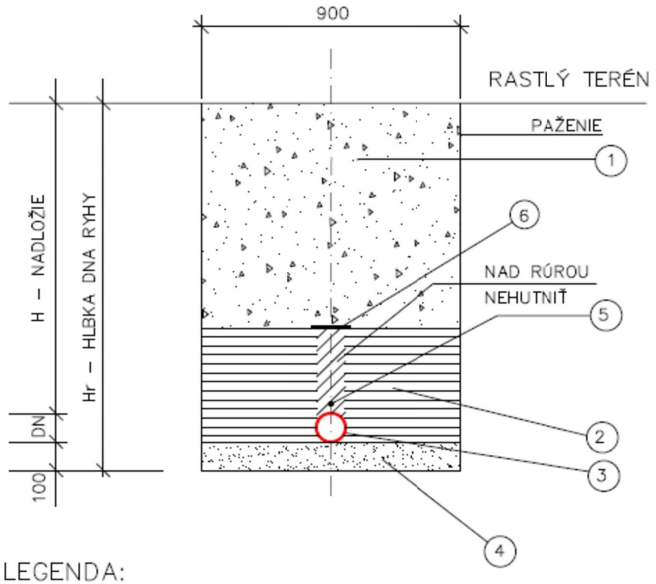

LEGENDA:

OZN.	POPIS
1	ZÁSYP RYHY VÝKOPOVÝM MATERIÁLOM V CESTÁCH ŠTRKODRVOU
2	ZHUTNENÝ PIESKOVÝ OBSYP SO ZRNOM MAX.15mm
3	VÝTLAČNÉ POTRUBIE HDPE – DN 110
4	PIESKOVÉ LÔŽKO SO ZRNOM MAX.15 mm
5	IZOLOVANÝ VODIČ AY 6 mm^2
6	VÝSTRAŽNÁ PÁSKA LWB 2

Príloha č.8 Výkres križovania vodného toku

