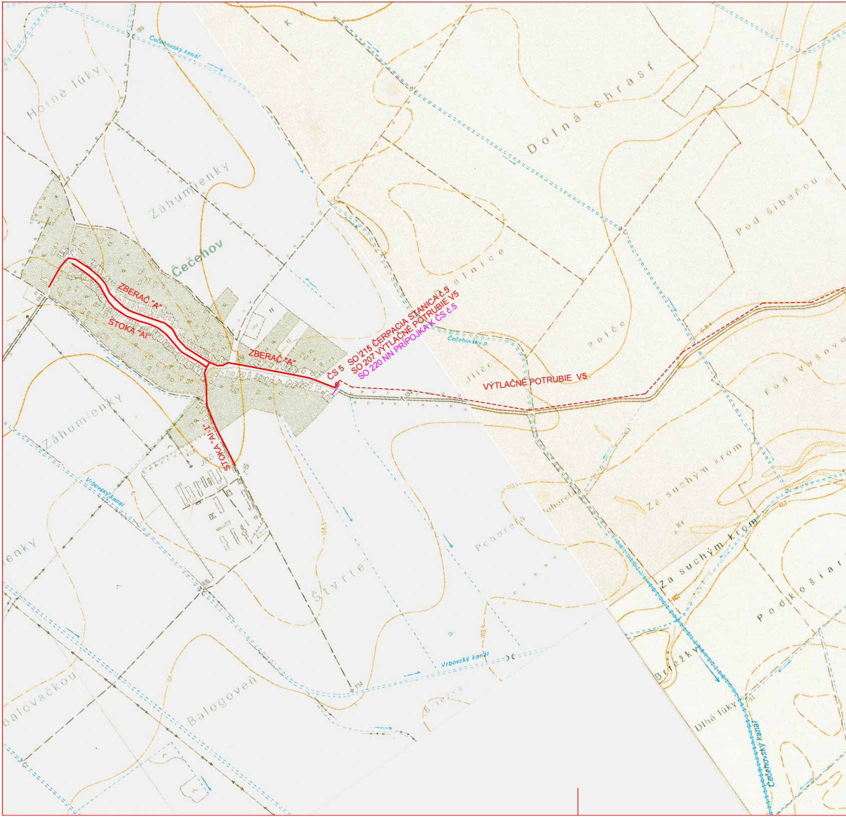
ZBERAČ "A"
STOKA "AI"
ZBERAČ "A"
STOKA "AI-1"
ČS 5
SO 215 ČERPACIA STANICA č.5
SO 207 VÝTLAČNÉ POTRUBIE V5
SO 220 NN PRÍPOJKA K ČS č.5
VÝTLAČNÉ POTRUBIE V5
Čečehov
Horné lúky
Záhumienky
Záhumienky
Dolná chrasť
Pod šibeňou
Polčo
Za suchým krom
Za suchým krom
Podkošiar
Pohorela
Štvrte
Balogoveň
Brežky
Dlhé lúky
Čečehovský kanál
Čečehovský p.
Vrbovský kanál
Vrbovský kanál
Čečehovský kanál

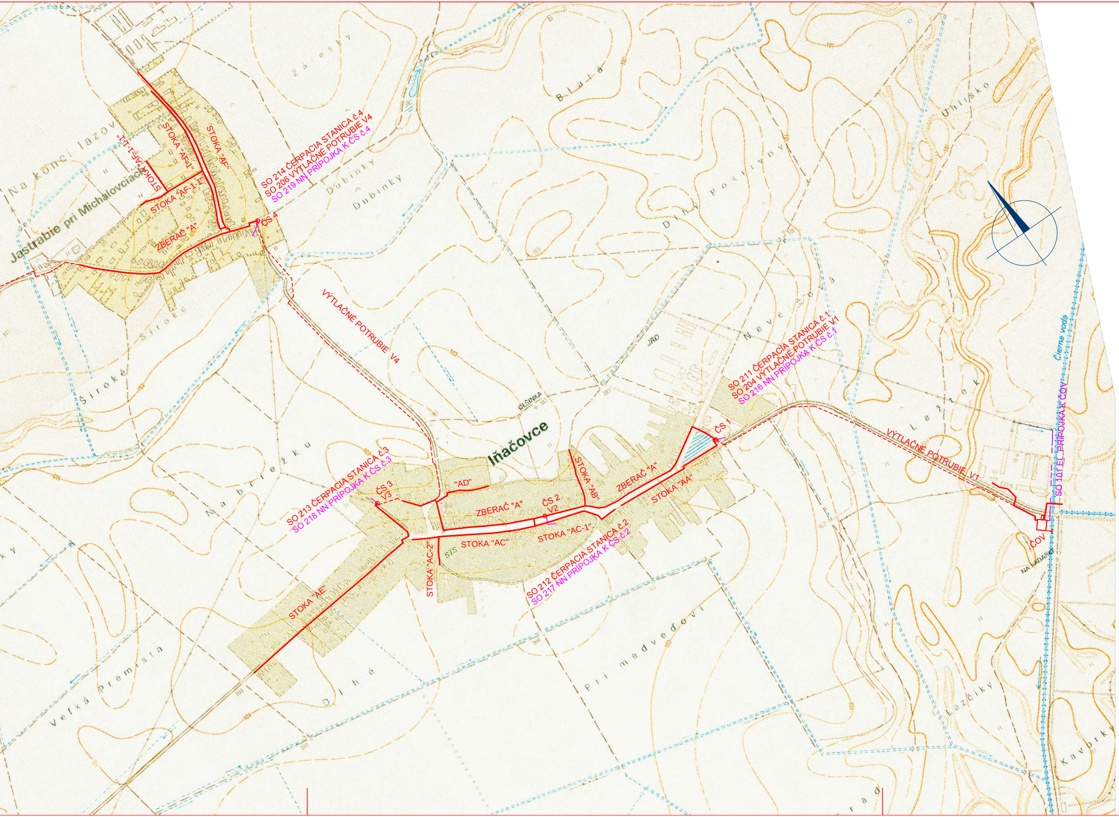
Jastrabie pri Michalovciach
Na konci lazov
Zádesky
Dubinky
Dubinky
Blata
Široké
Široké
Na brežku
Iňačovce
Čilsinka
Nevedová
JRD
Uhlisko
Dlhý pokrivný
Lažtek
Čierne voda
Pri medveďovi
Dlhé
Veľká Premista
Lazčiky
Kavorky
NA LADARKE
STS
STOKA "AF"
STOKA "AF-1"
STOKA "AF-1-1"
STOKA "AF-1-1"
ZBERAČ "A"
ČS 4
SO 214 ČERPACIA STANICA č.4
SO 206 VÝTLAČNÉ POTRUBIE V4
SO 219 NN PRÍPOJKA K ČS č.4
VÝTLAČNÉ POTRUBIE V4
SO 211 ČERPACIA STANICA č.1
SO 204 VÝTLAČNÉ POTRUBIE V1
SO 216 NN PRÍPOJKA K ČS č.1
ČS 1
VÝTLAČNÉ POTRUBIE V1
SO 101 EL. PRÍPOJKA K ČOV
ČOV
"AD"
STOKA "AB"
ZBERAČ "A"
STOKA "AA"
ZBERAČ "A"
ČS 2
V2
STOKA "AC-1"
STOKA "AC"
STOKA "AC-2"
ČS 3
V3
SO 213 ČERPACIA STANICA č.3
SO 218 NN PRÍPOJKA K ČS č.3
SO 212 ČERPACIA STANICA č.2
SO 217 NN PRÍPOJKA K ČS č.2
STOKA "AE"

| STAVEBNÉ OBJEKTY | |
|---|---|
| Časť ČOV | |
| SO 101 | EL. PRÍPOJKA K ČOV |
| SO 102 | PRÍSTUPOVÁ KOMUNIKÁCIA K ČOV |
| SO 103 | ODTOK Z ČOV A VÝUSTNÝ OBJEKT |
| SO 104 | STUDŇA ÚŽITKOVEJ VODY |
| SO 105 | ČS NA PRÍTOKU DO ČOV |
| SO 106 | ZDRUŽENÝ OBJEKT ČOV |
| SO 107 | OBJEKT TERCIÁLNEHO ČISTENIA |
| SO 108 | POTRUBNÉ ROZVODY V ČOV |
| SO 109 | KÁBLOVÉ ROZVODY V ČOV |
| SO 110 | SPEVNENÉ PLOCHY A TERÉNNE ÚPRAVY |
| SO 111 | OPLOTENIE |
| Časť KANALIZÁCIA | |
| SO 201 | KANALIZÁCIA ČEČEHOV |
| SO 202 | KANALIZÁCIA JASTRABIE |
| SO 203 | KANALIZÁCIA IŇAČOVCE |
| SO 204 | VÝTLAČNÉ POTRUBIE V1 |
| SO 205 | VÝTLAČNÉ POTRUBIE V2 a V3 |
| SO 206 | VÝTLAČNÉ POTRUBIE V4 |
| SO 207 | VÝTLAČNÉ POTRUBIE V5 |
| SO 208 | DOMOVÉ PRÍPOJKY ČEČEHOV |
| SO 209 | DOMOVÉ PRÍPOJKY JASTRABIE |
| SO 210 | DOMOVÉ PRÍPOJKY IŇAČOVCE |
| SO 211 | ČERPACIA STANICA č.1 |
| SO 212 | ČERPACIA STANICA č.2 |
| SO 213 | ČERPACIA STANICA č.3 |
| SO 214 | ČERPACIA STANICA č.4 |
| SO 215 | ČERPACIA STANICA č.5 |
| SO 216 | NN PRÍPOJKA K ČS č.1 |
| SO 217 | NN PRÍPOJKA K ČS č.2 |
| SO 218 | NN PRÍPOJKA K ČS č.3 |
| SO 219 | NN PRÍPOJKA K ČS č.4 |
| SO 220 | NN PRÍPOJKA K ČS č.5 |

## LEGENDA:

| | |
|---|---|
| ——— | NAVRHOVANÁ GRAVITAČNÁ KANALIZÁCIA |
| ---◄--- | NAVRHOVANÉ VÝTLAČNÉ POTRUBIE |
| —○— | ČERPACIA STANICA |
| ——— | NAVRHOVANÁ NN PRÍPOJKA K ČS |
| — — — | NAVRHOVANÁ EL. PRÍPOJKA K ČOV |

VYPRACOVAL: A. Pilčíková
ZODPOVEDNÝ PROJEKTANT: Ing. L. Hnidiak
HLAVNÝ INŽINIER PROJEKTU: Ing. L. Hnidiak
MIESTNE ZASTUPITELSTVO: Iňačovce, Jastrabie, Čečehov
INVESTOR: Obce Iňačovce, Jastrabie, Čečehov
STUPEŇ: Projektová dokumentácia pre územné rozhodnutie

Enviroline
s.r.o. KOŠICE
IČO: 31 713 645
E-mail: enviroline@enviroline.sk
Mobil: 0905 631 790
Tel: 055 / 622 57 05
Fax: 055 / 625 41 52

AKCIA:

# Iňačovce - ČOV a kanalizácia okolitých obcí

ČÍSLO ZÁKAZKY: 1101103
PARÉ:
DÁTUM: 03. 2011

PRÍLOHA:

## PREHĽADNÁ SITUÁCIA

MIERKA: 1:10000
ČÍSLO PRÍLOHY: C.1