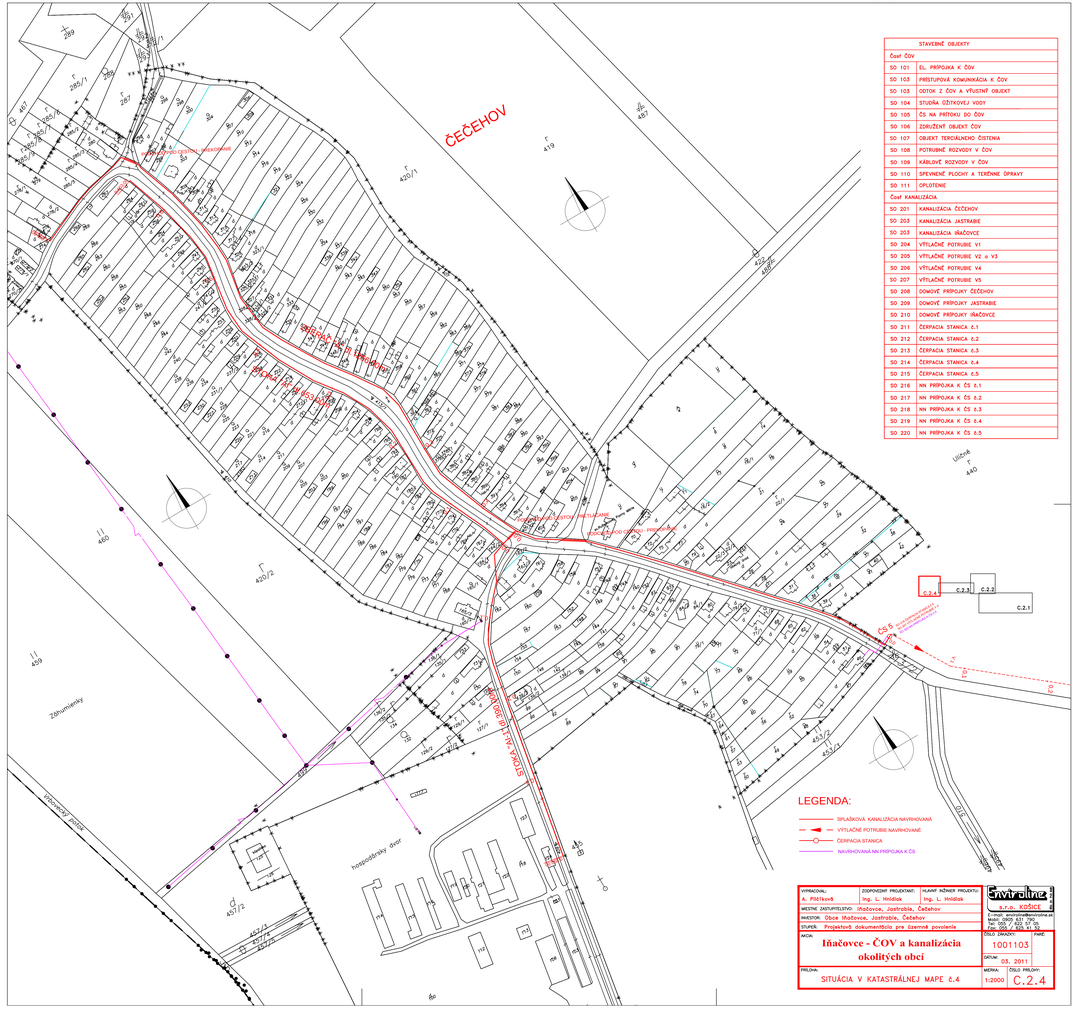

STAVEBNÉ OBJEKTY	
Časť ČOV	
SO 101	EL. PRÍPOJKA K ČOV
SO 103	PRÍSTUPOVÁ KOMUNIKÁCIA K ČOV
SO 103	ODTOK Z ČOV A VÝUSTNÝ OBJEKT
SO 104	STUDŇA ÚŽITKOVEJ VODY
SO 105	ČS NA PRÍTOKU DO ČOV
SO 106	ZDRUŽENÝ OBJEKT ČOV
SO 107	OBJEKT TERCIÁLNEHO ČISTENIA
SO 108	POTRUBNÉ ROZVODY V ČOV
SO 109	KÁBLOVÉ ROZVODY V ČOV
SO 110	SPEVNENÉ PLOCHY A TERÉNNE ÚPRAVY
SO 111	OPLOTENIE
Časť KANALIZÁCIA	
SO 201	KANALIZÁCIA ČEČEHOV
SO 203	KANALIZÁCIA JASTRABIE
SO 203	KANALIZÁCIA IŇAČOVCE
SO 204	VÝTLAČNÉ POTRUBIE V1
SO 205	VÝTLAČNÉ POTRUBIE V2 a V3
SO 206	VÝTLAČNÉ POTRUBIE V4
SO 207	VÝTLAČNÉ POTRUBIE V5
SO 208	DOMOVÉ PRÍPOJKY ČEČEHOV
SO 209	DOMOVÉ PRÍPOJKY JASTRABIE
SO 210	DOMOVÉ PRÍPOJKY IŇAČOVCE
SO 211	ČERPACIA STANICA č.1
SO 212	ČERPACIA STANICA č.2
SO 213	ČERPACIA STANICA č.3
SO 214	ČERPACIA STANICA č.4
SO 215	ČERPACIA STANICA č.5
SO 216	NN PRÍPOJKA K ČS č.1
SO 217	NN PRÍPOJKA K ČS č.2
SO 218	NN PRÍPOJKA K ČS č.3
SO 219	NN PRÍPOJKA K ČS č.4
SO 220	NN PRÍPOJKA K ČS č.5

VYPRACOVAL: A. Plášťková	ZODPOVEDNÝ PROJEKTANT: Ing. L. Hnidiak	HLAVNÝ INŽINIER PROJEKTU: Ing. L. Hnidiak
MESTNE ZASTUPITELSTVO: Iňačovce, Jastrabie, Čečehov		
INVESTOR: Obce Iňačovce, Jastrabie, Čečehov		
STUPEŇ: Projektová dokumentácia pre územné povolenie		
AKCIA: **Iňačovce - ČOV a kanalizácia okolitých obcí**		
PRÍLOHA: SITUÁCIA V KATASTRÁLNEJ MAPE č.4		

Envirolinc s.r.o. KOŠICE
E-mail: envirolinc@envirolinc.sk
Mobil: 0909 831 790
Tel: 055 / 622 57 05
Fax: 055 / 625 41 52

ČÍSLO ZÁKAZKY: 1001103	PARÉ:
DÁTUM: 03. 2011	
MIERKA: 1:2000	ČÍSLO PRÍLOHY: C.2.4