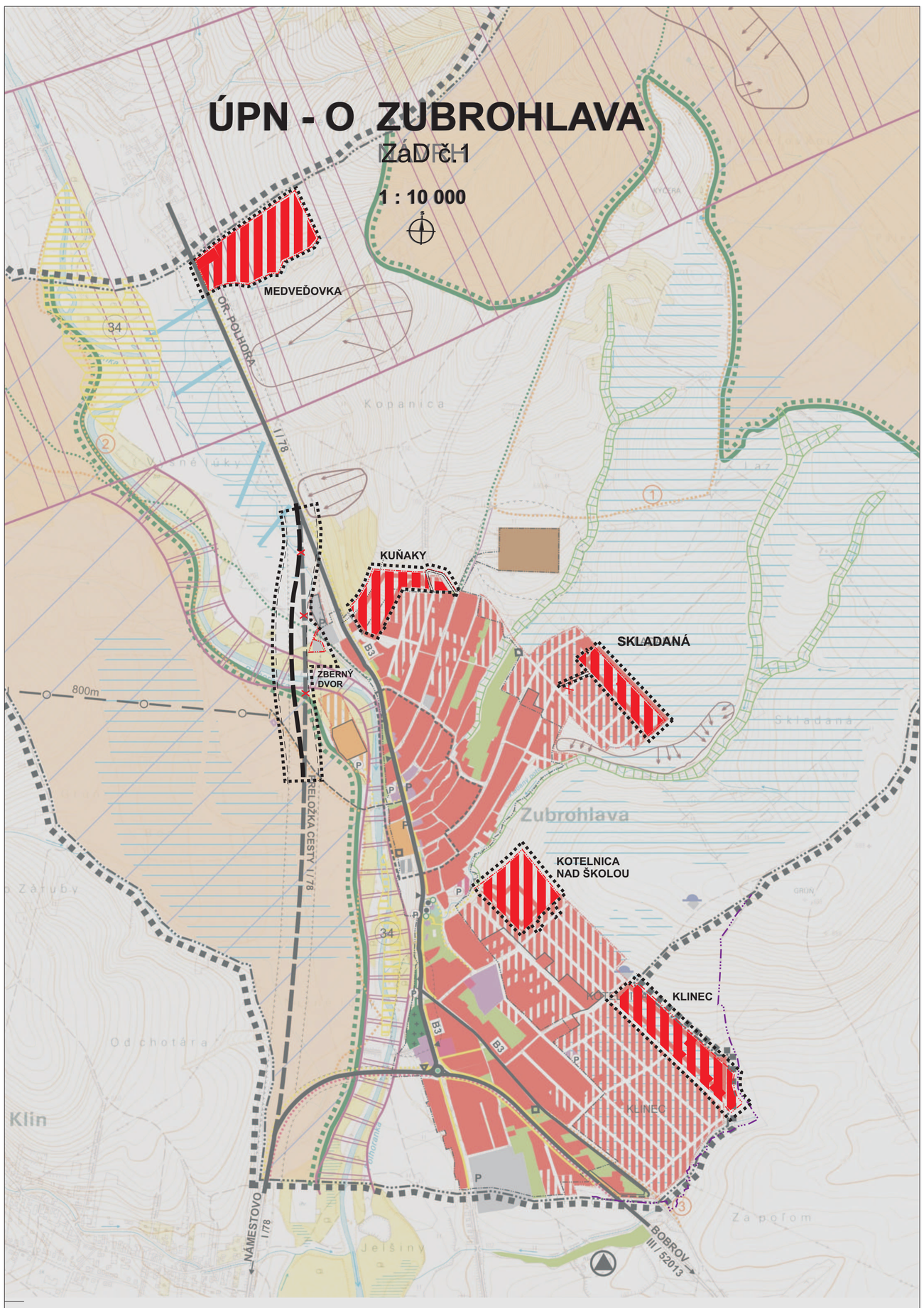

LEGENDA :

STAV	NÁVRH	VÝHĽAD	
			SKUTOČNÝ STAV KATASTRÁLNEJ HRANICE PODĽA KN
			HRANICA RIEŠENÉHO ÚZEMIA
			HRANICA ZASTAVANÉHO ÚZEMIA K 1.1. 1990
			HRANICA SKUTOČNE ZASTAVANÉHO ÚZEMIA
			HRANICA ÚZEMIA PRE RIEŠENIE VO VÄČŠEJ PODROBNOSTI
			PLOCHY IBV - RODINNÝCH DOMOV
			PLOCHY HBV - BYTOVÝCH DOMOV
			PLOCHY OBČIANSKEJ VYBAVENOSTI
			PLOCHY ŠPORTU A REKREÁCIE
			ÚZEMIE VÝROBY A SKLADOV
			PLOCHY POĽNOHOSPODÁRSKEJ VÝROBY
			ZELEŇ NÍZKA / ZÁHRADY /
			ZELEŇ VEREJNÁ
			CINTORÍN
			VODNÉ TOKY
			BIOKORIDOR MIESTNEHO VÝZNAMU
			BIOKORIDOR REGIONÁLNEHO VÝZNAMU
			BIOKORIDOR NADREGIONÁLNEHO VÝZNAMU
			CHKO HORNÁ ORAVA STUPEŇ OCHRANY- II° ZÓNA- D, CHVÚ
			CHRÁNENÉ STROMY
			ZOSUVNÉ ÚZEMIA
			OSTATNÁ VOĽNÁ KRAJINA
			PRIESKUMNÉ ÚZEMIE / ROPA A HORĽAVÝ ZEMNÝ PLYN /
			ZÁTOPOVÉ ÚZEMIE
			ÚPRAVA POTOKA PROTI ZÁPLAVÁM
			TURISTICKÉ CHODNÍKY
			TURISTICKÉ TRASY, CYKLOTRASY, LYŽIARSKE BEŽECKÉ TRATE
			PEŠIE CHODNÍKY A PRIESTRANSTVÁ
			CYKLOMAGISTRÁLA PODĽA SLOVENSKÉHO CYKLOKLUBU
			LYŽIARSKY VLEK
			AUTOBUSOVÉ ZASTÁVKY
P	P		PARKOVISKÁ
			CESTA I/78, V ÚZEMÍ OBCE ZUBROHLAVA B3 MZ 8,5/50
			PRELOŽKA CESTY I/78, OCHR. PÁSMO 50M
			ZBERNÉ KOMUNIKÁCIE
			ÚČELOVÁ KOMUNIKÁCIA K LYŽ. VLEKU

STAV	NÁVRH	VÝHĽAD	
			VODOJEM
			ODVODNENIA
			ODVODŇOVACIE KANÁLE
			NÁRODNÁ KULTÚRNA PAMIATKA
			MIESTA SEPAROVANÉHO ODPADU
			OCHRANNÉ PÁSMA OSTATNÉ
			REGIONÁLNA SKLÁDKA TKO
			GENOFONDOVÉ PLOCHY, 32- GP NOVÉ ZEME, 34 - ALÚVIUM POLHORANKY II
	X X X		JAVY NA ZRUŠENIE

VÝKRES OCHRANY PRÍRODY A TVORBY KRAJINY VRÁTANE PRVKOV RÚSES

LOKALITY MEDVEĎOVKA, KUŇAKY A ZBERNÝ DVOR, SKLADANÁ, KOTELNICA NAD ŠKOLOU, KLINEC

Č.V. **5**

Hlavný riešiteľ:	**Ing. arch. Vladimír Krušinský - autorizovaný architekt**	
Urbanizmus: Vypracoval: Doprava: Elektrifikácia: Vod. hosp., plyn, teplo: Pol'nohosp. pôda:	Ing. arch. Štefan Krušinský Marta Kučerová Ing. Danica Síkorová Ing. Jozef Vršanský Július Leštach Marta Kučerová	**Ing. Arch. Vladimír Krušinský** Javorová 1 01007 Žilina 7 e-mail: atelier@krusinsky.sk web: www.krusinsky.sk
Obstarávateľ:	**Obec ZUBROHLAVA**	**Dátum: November 2014**