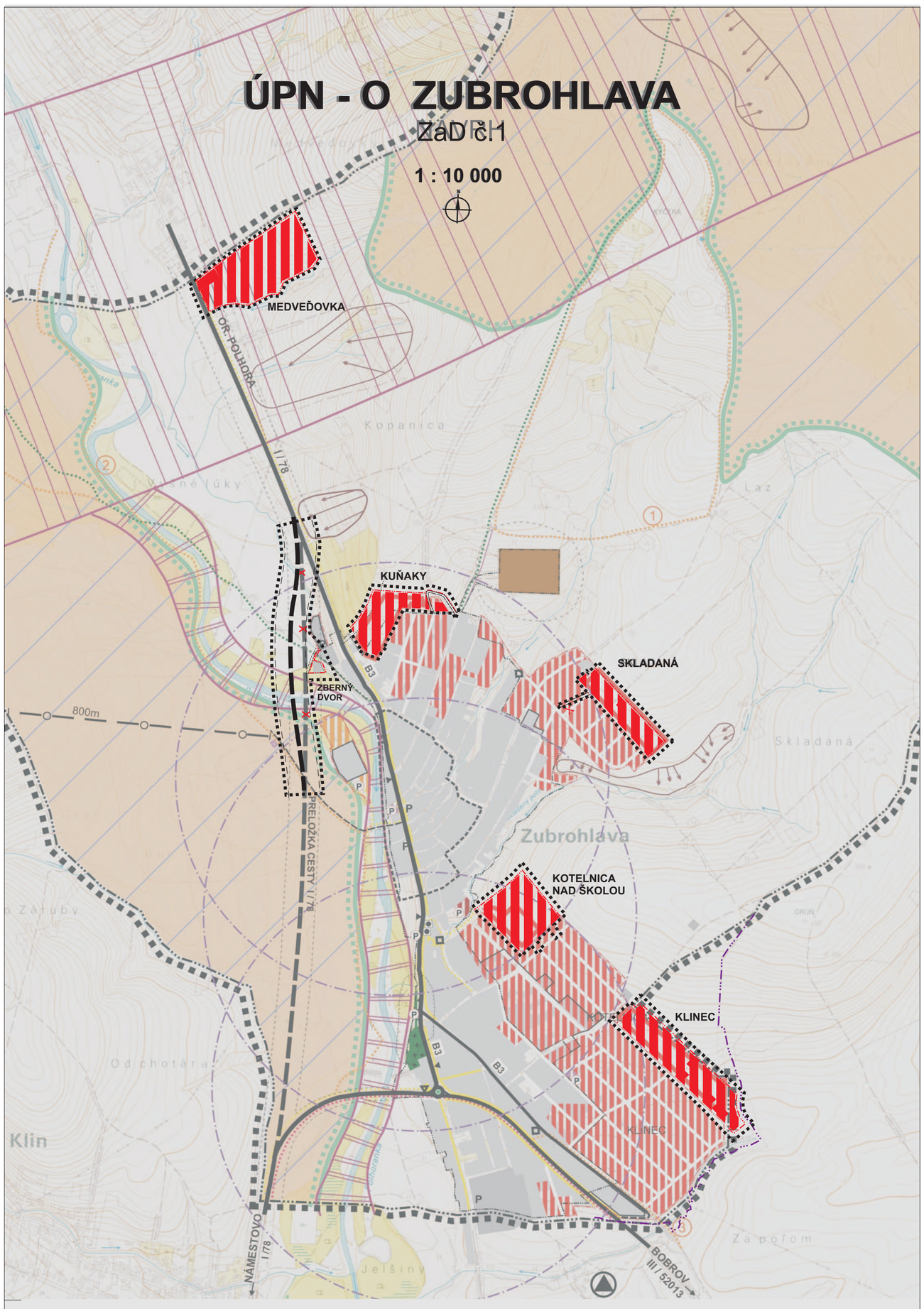

LEGENDA :

STAV NÁVRH VÝHĽAD

- SKUTOČNÝ STAV KATASTRÁLNEJ HRANICE PODĽA KN
- HRANICA RIEŠENÉHO ÚZEMIA
- HRANICA ZASTAVANÉHO ÚZEMIA K 1.1. 1990
- HRANICA SKUTOČNE ZASTAVANÉHO ÚZEMIA
- HRANICA ÚZEMIA PRE RIEŠENIE VO VÄČŠEJ PODROBNOSTI
- PLOCHY IBV - RODINNÝCH DOMOV
- PLOCHY ŠPORTU A REKREÁCIE
- ÚZEMIE VÝROBY - HOSPODÁRSKEJ VÝROBY
- CINTORÍN
- VODNÉ TOKY
- BIOKORIDOR REGIONÁLNEHO VÝZNAMU
- BIOKORIDOR NADREGIONÁLNEHO VÝZNAMU
- CHKO HORNÁ ORAVA STUPEŇ OCHRANY - II° ZÓNA D
- ZOSUVNÉ ÚZEMIA
- OSTATNÁ VOĽNÁ KRAJINA
- PRIESKUMNÉ ÚZEMIE / ROPA A HORĽAVÝ ZEMNÝ PLYN /
- TURISTICKÉ CHODNÍKY
- TURISTICKÉ TRASY, CYKLOTRASY, LYŽIARSKE BEŽECKÉ TRATE S OZNAČENÍM OKRUHOV
- PEŠIE CHODNÍKY A PRIESTRANSTVÁ
- CYKLOMAGISTRÁLA PODĽA SLOVENSKÉHO CYKLOKLUBU
- LYŽIARSKY VLEK
- AUTOBUSOVÉ ZASTÁVKY
- PARKOVISKÁ
- CESTA I/78, V ÚZEMÍ OBCE ZUBROHLAVA B3 MZ 8,5/50
- PRELOŽKA CESTY I/78, OCHR. PÁSMO 50m /
- ZBERNÉ KOMUNIKÁCIE
- ÚČELOVÁ KOMUNIKÁCIA
- IZOCHRÓNY PEŠEJ DOSTUPNOSTI / 700m /
- NÁRODNÁ KULTÚRNA PAMIATKA
- MIESTA SEPAROVANÉHO ODPADU
- OCHRANNÉ PÁSMA OSTATNÉ
- REGIONÁLNA SKLÁDKA TKO
- JAVY NA ZRUŠENIE

VÝKRES VEREJNÉHO DOPRAVNÉHO VYBAVENIA OBCE

LOKALITY MEDVEĎOVKA, KUŇAKY A ZBERNÝ DVOR, SKLADANÁ, KOTELNICA NAD ŠKOLOU, KLINEC

Č. V. 3

Hlavný riešiteľ:	**Ing. arch. Vladimír Krušinský - autorizovaný architekt**	
Urbanizmus: Vypracoval: Doprava: Elektrifikácia: Vod. hosp., plyn, teplo: Pol'nohosp. pôda:	Ing. arch. Štefan Krušinský Marta Kučerová Ing. Danica Síkorová Ing. Jozef Vršanský Július Leštach Marta Kučerová	**Ing. Arch. Vladimír Krušinský** Javorová 1 01007 Žilina 7 e-mail: atelier@krusinsky.sk web: www.krusinsky.sk
Obstarávateľ:	**Obec ZUBROHLAVA**	**Dátum: November 2014**