ÚZEMNÝ PLÁN MESTA TRENČÍN - ZMENY A DOPLNKY č.1

REGULATÍVY A LIMITY FUNKČNÉHO A PRIESTOROVÉHO VYUŽÍVANIA ÚZEMIA

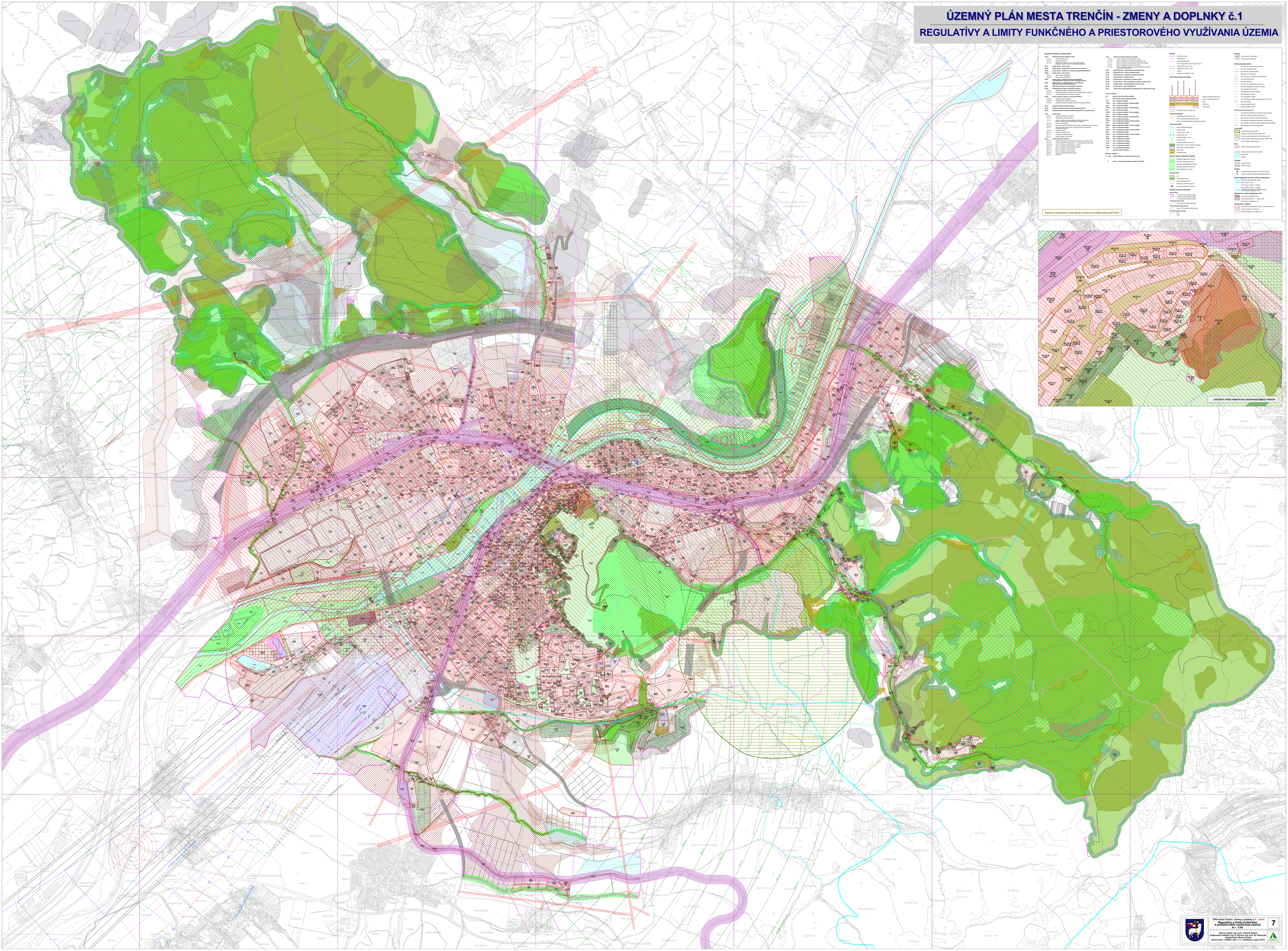

UPN mesta Trenčín - Zmeny a doplnky č.1 - návrh

Regulatívy a limity funkčného a priestorového využívania územia

M 1 : 5 000

7

Hlavný riešiteľ: Ing. arch. Ľubomír Klinár;
Zodpovedný riešiteľ: Ing. R. Kanna, Ing. arch. M. Adamusová
Obstarávateľ: Mesto Trenčín
Spracovateľ: AURIS, spol. s r.o., Bratislava, august 2013