ÚZEMNÝ PLÁN MESTA TRENČÍN - ZMENY A DOPLNKY č.1

NÁVRH TECHNICKÉHO VYBAVENIA - ODVÁDZANIE A ČISTENIE ODPADOVÝCH VÔD

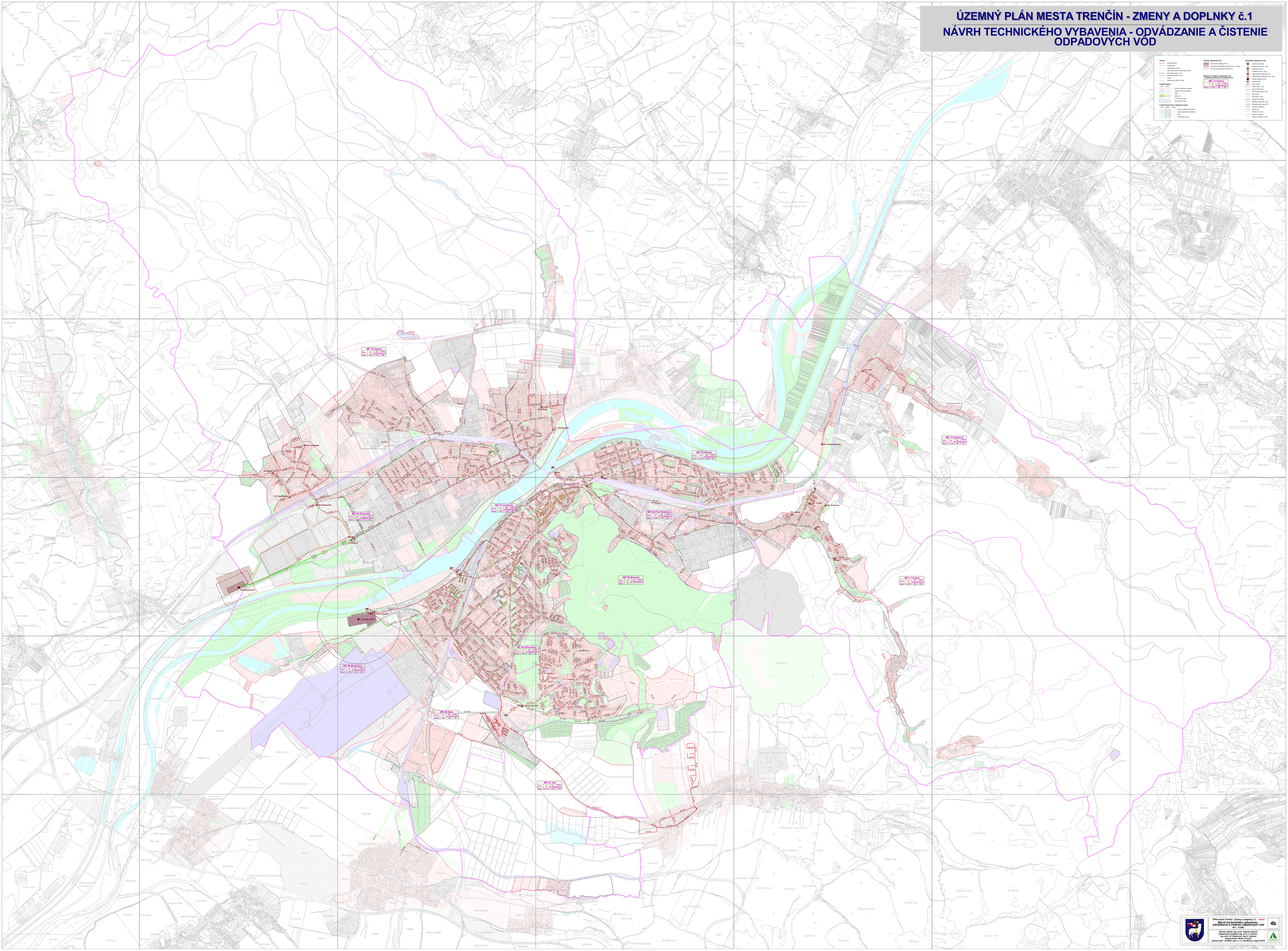

Legenda

Mapy:
- katastrálne územie
- zastavené časti
- zastavateľné obvody
- ochranné pásmo lesného pôdneho fondu
- ochranné pásmo vodného zdroja
- zastavateľné plochy - riešené
- plochy
- hranica obce (MVRR 1:10 000)

Funkčné plochy
- Plochy bývania
- Plochy zariadení občianskej vybavenosti
- Plochy výrobnej sféry
- Plochy rekreácie a cestovného ruchu
- Plochy verejnej zelene
- Plochy dopravy
- Plochy technickej infraštruktúry
- Plochy vodnej a poľnohospodárskej výroby
- Plochy lesného pôdneho fondu
- Plochy prírodnej zelene
- Plochy ostatné

Funkčné plochy, ktoré v blízkej budúcnosti zanikú
- Plochy bývania
- Plochy zariadení občianskej vybavenosti
- Plochy výrobnej sféry a poľnohospodárskej výroby
- Plochy rekreácie a cestovného ruchu
- Plochy prírodnej zelene
- Plochy ostatné

Čistenie odpadových vôd
- hranica kanalizačných povodí
- hranica kanalizačného systému mestskej časti - 1. etapa
- hranica jednotlivých kanalizačných systémov ČOV

Mechanické a biologické odpadových vôd v mestskej časti - 1. etapa (2030 (cieľ))

MC 11 Kubra

Obyv.	0	Ha	0
Ekv.	2 000	Ekv.	20

Odvádzanie odpadových vôd
- odpadová kanalizácia
- odpadová kanalizácia - cieľový stav
- kanalizačný výtlak
- kanalizačný rozvod - riešené
- kanalizačný rozvod - cieľový stav
- kanalizačná stanica odpadových vôd - riešená
- kanalizačná stanica odpadových vôd - cieľová
- kanalizačná ČOV
- ČOV - riešená
- ČOV - cieľová
- Prepojovací - riešený
- Prepojovací - cieľový
- Centrálna ČOV - riešená
- Centrálna ČOV - cieľová
- kanalizačná tlaková
- kanalizačná tlaková - cieľová
- kanalizačný tlak.vod. PE 100
- kanalizačné tlakové
- kanalizačné tlakové - cieľové
- ČSKČV - riešené
- ČSKČV - cieľové
- čistiteľné kanalizácie
- čistiteľné kanalizácie - cieľové

ÚPN mesta Trenčín - Zmeny a doplnky č.1 - návrh	4b
Návrh technického vybavenia - odvádzanie a čistenie odpadových vôd	
M 1 : 5 000	
Hlavný riešiteľ: Ing. arch. Ľubomír Klaučo Zodpovedný projektant: Ing. arch. Ivan Ruttkay Ing. arch. M. Adamczak, Ing. K. Kolesár Objednávateľ: Mesto Trenčín Spracovateľ: KURČE, spol. s r.o., Bratislava, august 2010	