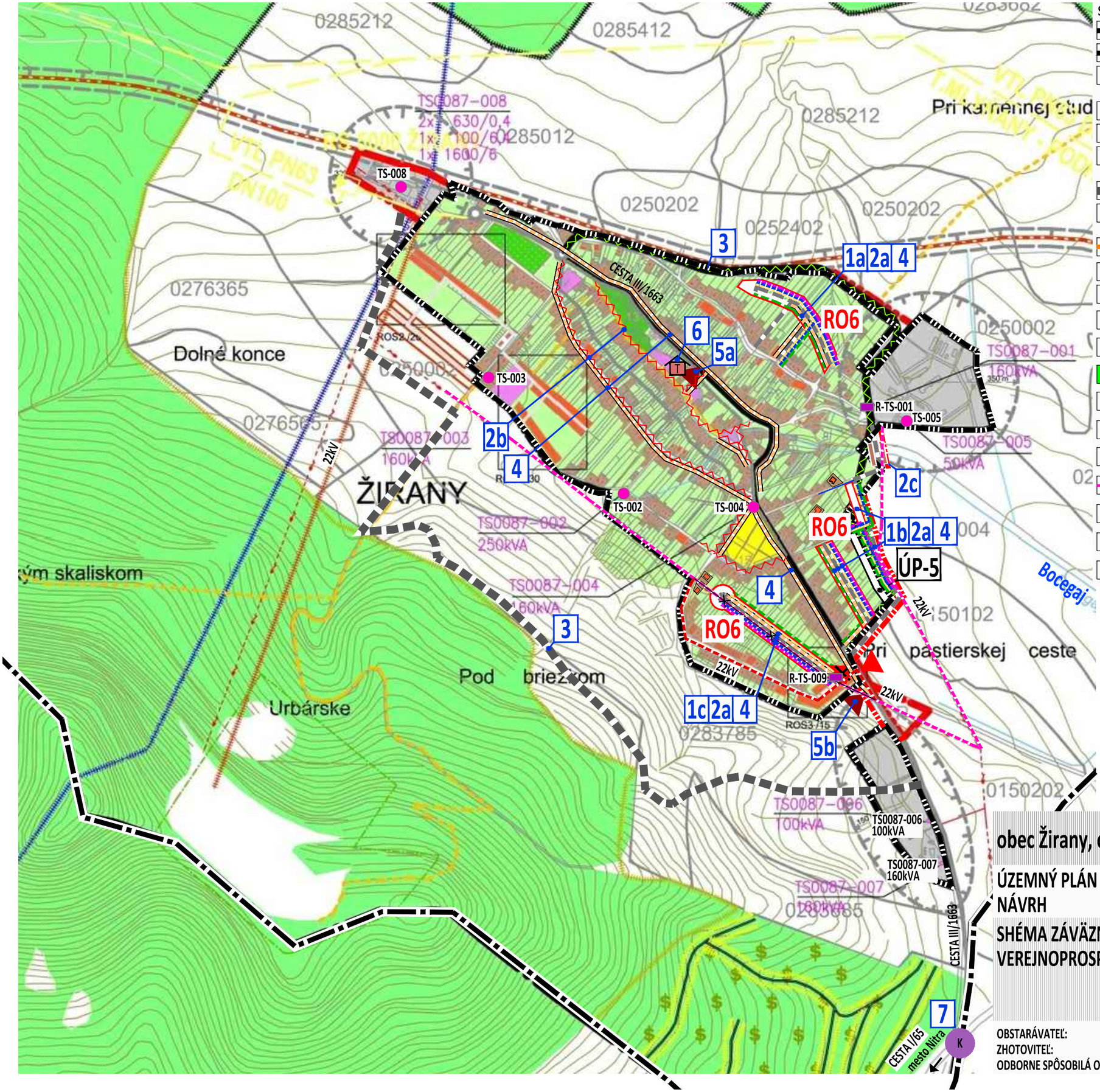

STAV	NÁVRH	č. VPS	
			HRANICE KATASTRÁLNEHO ÚZEMIA
			HRANICE ZASTAVANÉHO ÚZEMIA
			PLOCHY REGULATÍVOV RO6
		1.2.2	MIESTNE KOMUNIKÁCIE - jestvujúce, rekonštrukcia
		1.2.1	- navrhované v ZaD
		1.11	MOST
		~~1.7~~	ÚČELOVÉ KOMUNIKÁCIE - jestvujúce, na zrušenie
		1.7	- navrhované v ZaD
		1.4.1	PEŠIE CHODNÍKY - navrhované v ÚP, - navrhované v ZaD
			AUTOBUSOVÉ ZASTÁVKY - na zrušenie
		1.9 1.10	- navrhované v ZaD (prístrešok, vybočisko)
	T	4.5.1	TRHOVÉ MIESTO
	K	1.12	KRIŽOVATKA - zmena organizácie dopravy
		3.3	PLOCHY VEREJNEJ ZELENE
		2.1	VEREJNÝ VODOVOD
		2.1	SPLAŠKOVÁ KANALIZÁCIA GRAVITAČNÁ
		2.2	PLYNOVODY STL
		2.3	22kV ELEKTRICKÉ KÁBLOVÉ VEDENIE NADZEMNÉ NA ZRUŠENIE
		2.3.2	22kV ELEKTRICKÉ KÁBLOVÉ VEDENIE PODZEMNÉ
	R	2.3.1	TRAFOSTANICA STOŽIAROVÁ R - rekonštrukcia na kioskovú
		2.4	TELEKOMUNIKÁCIE

obec Žirany, okres Nitra, Nitriansky kraj

ÚZEMNÝ PLÁN - ZMENY A DOPLNKY č. 1/2015
NÁVRH

SHÉMA ZÁVÄZNEJ ČASTI RIEŠENIA VEREJNOPROSPEŠNÉ STAVBY

2.3

MIERKA 1: 10 000

2015

OBSTARÁVATEĽ: obec Žirany, 951 74 Žirany, Ing. Jozef Zsebi (starosta obce), 037/631 82 32, obec@zirany.eu
ZHOTOVITEĽ: Ing. arch. Janka Privalincová, Azalková 11, 949 01 Nitra, 0905 116 554, jprivalincova@gmail.com
ODBORNE SPÔSOBILÁ OSOBA NA OBSTARANIE ÚPD: Ing. arch. Gertrúda Čuboňová, registračné číslo 236