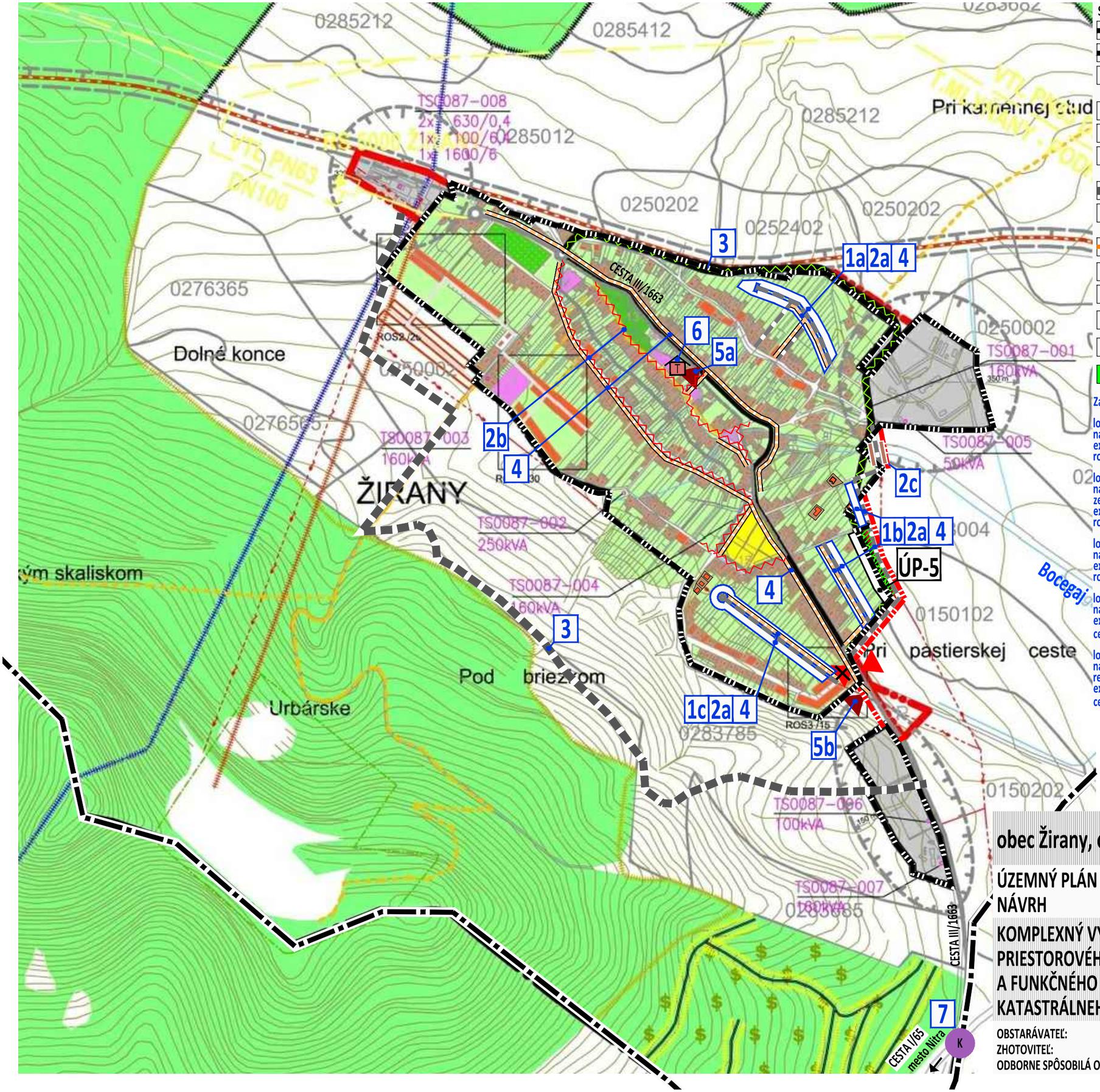

STAV	NÁVRH	VÝHĽAD	
			HRANICE KATASTRÁLNEHO ÚZEMIA
			HRANICE ZASTAVANÉHO ÚZEMIA
			PLOCHY OBYTNÝCH STAVIEB
			MIESTNE KOMUNIKÁCIE - jestvujúce, rekonštrukcia
			- navrhované v ZaD
			MOST
			ÚČELOVÉ KOMUNIKÁCIE - jestvujúce, na zrušenie
			- navrhované v ZaD
			PEŠIE CHODNÍKY - navrhované v ÚP, - navrhované v ZaD
			AUTOBUSOVÉ ZASTÁVKY - na zrušenie
			- navrhované v ZaD (prístrešok, vybočisko)
	T		TRHOVÉ MIESTO
	K		KRIŽOVATKA - zmena organizácie dopravy
			PLOCHY VEREJNEJ ZELENE

ZaD č. 1/2015 popis navrhovaných lokalít

lokalita č. 1a
navrhovaná funkcia: bývanie v rodinných domoch
existujúca funkcia: zeleň záhradná
rozloha: 2,1ha

lokalita č. 1b
navrhovaná funkcia: bývanie v rodinných domoch, zeleň verejná
existujúca funkcia: zeleň záhradná
rozloha: 1,8ha

lokalita č. 1c
navrhovaná funkcia: bývanie v rodinných domoch
existujúca funkcia: zeleň záhradná
rozloha: 2,4ha

lokalita č. 2a
navrhovaná funkcia: miestne komunikácie
existujúca funkcia: zeleň záhradná, orná pôda
celková dĺžka: cca 2,0km

lokalita č. 2b
navrhovaná funkcia: miestne komunikácie - rekonštrukcia
existujúca funkcia: miestne komunikácie
celková dĺžka: cca 2,0km

lokalita č. 2c
navrhovaná funkcia: most
existujúca funkcia: orná pôda
počet ks: 1

lokalita č. 3
navrhovaná funkcia: účelová komunikácia - presun trasy
existujúca funkcia: orná pôda, lesná pôda, TTP
celková dĺžka: cca 3,0km

lokalita č. 4
navrhovaná funkcia: pešie chodníky
existujúca funkcia: zeleň záhradná, sprievodná
celková dĺžka: cca 4,0km

lokalita č. 5a, 5b
navrhovaná funkcia: autobusové zastávky - posun
existujúca funkcia: zeleň sprievodná
počet ks: 2

lokalita č. 6
navrhovaná funkcia: trhové miesto
existujúca funkcia: zeleň verejná
počet ks: 1

lokalita č. 7
navrhovaná funkcia: križovatka
existujúca funkcia: zeleň sprievodná
počet ks: 1

obec Žirany, okres Nitra, Nitriansky kraj

ÚZEMNÝ PLÁN - ZMENY A DOPLNKY č. 1/2015
NÁVRH

KOMPLEXNÝ VÝKRES PRIESTOROVÉHO USPORIADANIA A FUNKČNÉHO VYUŽÍVANIA KATASTRÁLNEHO ÚZEMIA

2.1

MIERKA 1: 10 000

2015

OBSTARÁVATEĽ: obec Žirany, 951 74 Žirany, Ing. Jozef Zsebi (starosta obce), 037/631 82 32, obec@zirany.eu
ZHOTOVITEĽ: Ing. arch. Janka Privalincová, Azalková 11, 949 01 Nitra, 0905 116 554, jprivalincova@gmail.com
ODBORNE SPÔSOBILÁ OSOBA NA OBSTARANIE ÚPD: Ing. arch. Gertrúda Čuboňová, registračné číslo 236