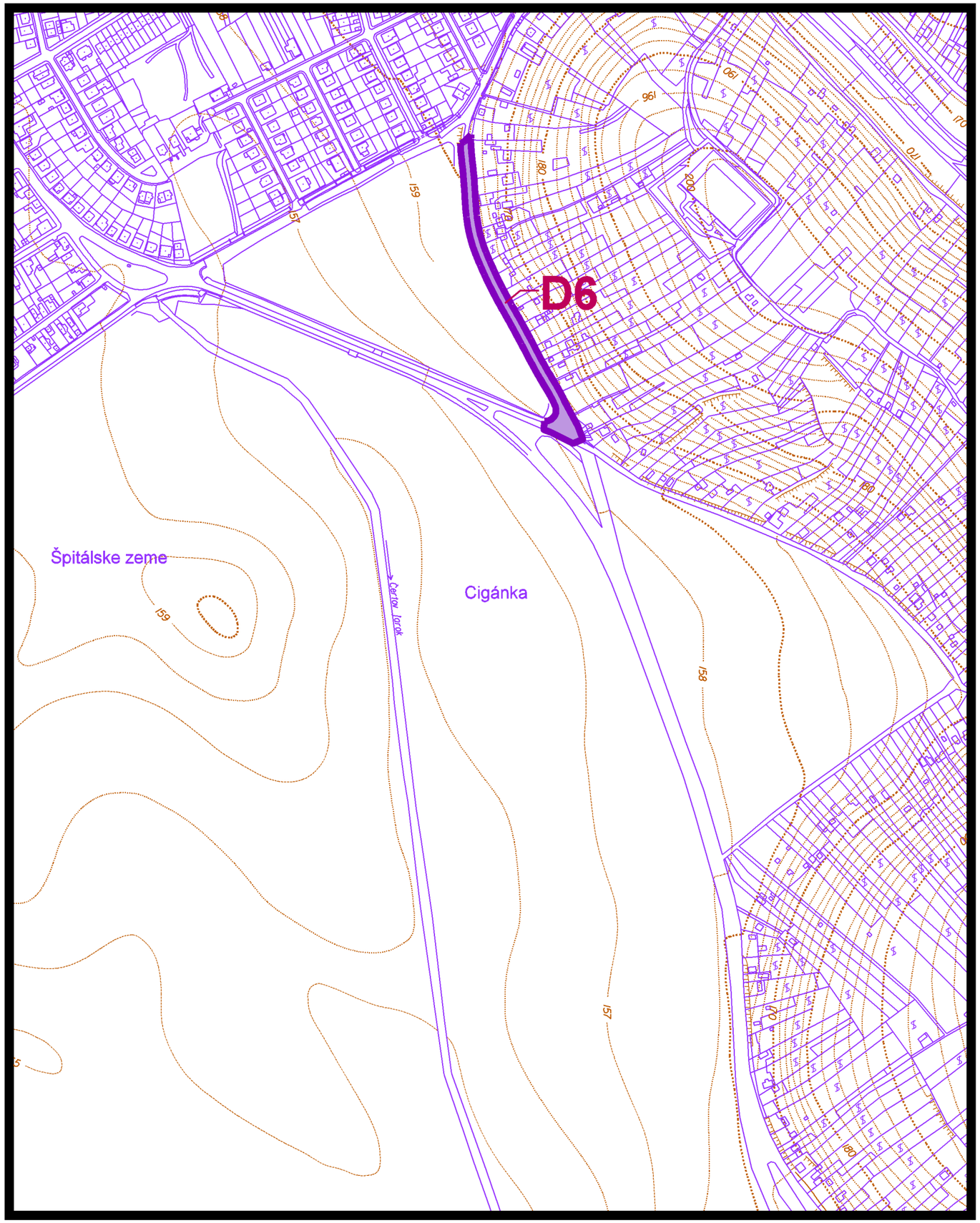

územný plán mesta

LEVICE

zmeny a doplnky čís.14

lokalita : Pivničná ulica

D - STAVBY PRE DOPRAVU A DOPRAVNÉ ZARIADENIA VEREJNOPROSPEŠNÉHO CHARAKTERU

D6 - ostatné dôležité obslužné a prístupové komunikácie, vrátane plôch súvisiacich dopravných zariadení

9 NÁVRH VEREJNOPROSPEŠNÝCH STAVIEB m 1:5000

túto zmenu územného plánu vypracovala
architektonická kancelária ARKA, spol. s r.o. Košice

hlavný riešiteľ: Ing.arch. Dezider Kovács

dátum vypracovania: máj 2015