# DOLNÁ SÚČA

## ÚZEMNÝ PLÁN OBCE - KONCEPT RIEŠENIA

## KOMPLEXNÝ VÝKRES PRIESTOROVÉHO USPORIADANIA A FUNKČNÉHO VYUŽÍVANIA ÚZEMIA

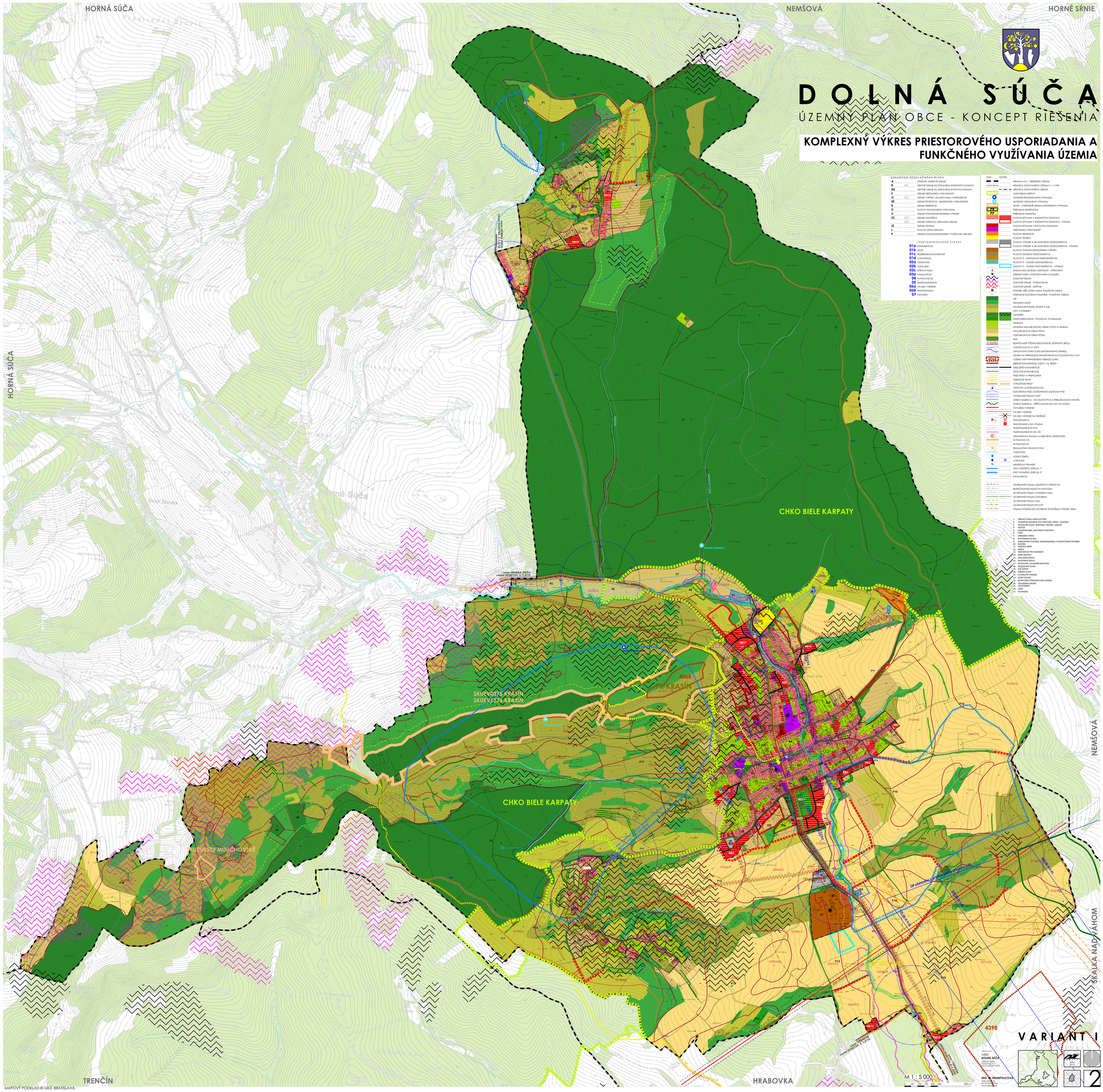


OZNAČENIE REGULAČNÉHO BLOKU

| | | |
|---|---|---|
| A | | VIDIECKE JADROVÉ ÚZEMIE |
| B | NB | OBYTNÉ ÚZEMIE SO ZÁSTAVBOU RODINNÝCH DOMOV |
| BD | | OBYTNÉ ÚZEMIE SO ZÁSTAVBOU BYTOVÝCH DOMOV |
| E | | ÚZEMIE OBČIANSKEJ VYBAVENOSTI |
| O | NO | ÚZEMIE VÝROBY, SKLADOVANIA A DISTRIBÚCIE |
| RŠ | | ÚZEMIE ŠPORTOVO - REKREAČNEJ VYBAVENOSTI |
| R | | ÚZEMIE REKREÁCIE |
| TI | | PLOCHY TECHNICKÉHO VYBAVENIA |
| U | | ÚZEMIE PODNOHOSPODÁRSKEJ VÝROBY |
| ZC | NZC | ÚZEMIE CINTORÍNA |
| | NZP | ÚZEMIE PARKOVO UPRAVENEJ ZELENE |
| ZZ | | ÚZEMIE ZÁHRAD |
| L | | PLOCHY LESNEJ KRAJINY |
| P | | ÚZEMIE PODNOHOSPODÁRSKY VYUŽÍVANEJ KRAJINY |

VEREJNOPROSPEŠNÉ STAVBY

| | |
|---|---|
| 01a | KOMUNIKÁCIA |
| 01b | MOST |
| 01c | ROŠÍRENIE KOMUNIKÁCIE |
| 01d | CYKLOTRASA |
| 02a | VODOVOD |
| 02b | VODOJEM |
| 02c | ÚPRAVA TOKU |
| 03a | KANALIZÁCIA |
| 04 | PLYNOVOD STL |
| 05 | TELEKOMUNIKÁCIE |
| 06a | VN 22kV VEDENIE |
| 06b | TRAFOSTANICA |
| 07 | CINTORÍN |

| STAV | NÁVRH | |
|---|---|---|
| | | HRANICA K.Ú. - RIEŠENÉHO ÚZEMIA |
| | | HRANICA ZASTAVANÉHO ÚZEMIA K 1.1.1990 |
| | | HRANICA ZASTAVANÉHO ÚZEMIA |
| | | CHKO BIELE KARPATY |
| | | MOKRAD-REGIONÁLNEHO VÝZNAMU |
| | | MOKRAD LOKÁLNEHO VÝZNAMU |
| | | SKLBY - CHRÁNENÉ ÚZEMIA EURÓPSKEHO VÝZNAMU |
| PR | | PRÍRODNÁ REZERVÁCIA |
| PP | | PRÍRODNÁ PAMIATKA |
| | | PLOCHY BÝVANIA V RODINNÝCH DOMOCH |
| | | PLOCHY BÝVANIA V RODINNÝCH DOMOCH - VÝHEAD |
| | | PLOCHY BÝVANIA V BYTOVÝCH DOMOCH |
| | | OBČIANSKA VYBAVENOSŤ |
| | | PLOCHY REKREÁCIE |
| | | PLOCHY ŠPORTU |
| | | PLOCHY VÝROBY A SKLADOVÉHO HOSPODÁRSTVA |
| | | PLOCHY VÝROBY A SKLADOVÉHO HOSPODÁRSTVA - VÝHEAD |
| | | PLOCHY PODNOHOSPODÁRSKEJ VÝROBY |
| | | PLOCHY LESNÉHO HOSPODÁRSTVA |
| | | PLOCHY TI - ODPADOVÉ HOSPODÁRSTVO |
| | | PLOCHY TI - VODNÉ HOSPODÁRSTVO |
| | | PLOCHY TI - VODNÉ HOSPODÁRSTVO - VÝHEAD |
| | | EVIDOVANÁ SKLÁDKA ODPADOV - UPRAVENÁ |
| | | STREDNÝ ZDROJ ZNEČISTENIA OVZDUŠIA |
| | | ZOSUVNÉ ÚZEMIA |
| | | ZOSUVNÉ ÚZEMIE - POTENCIÁLNE |
| | | ZOSUVNÉ ÚZEMIE - AKTÍVNE |
| | | POMNÍK, KRÍŽ, BOŽIA MUKA, PAMÄTNÁ TABUĽA |
| | | NÁRODNÁ KULTÚRNA PAMIATKA - PAMÄTNÁ TABUĽA |
| | | LES |
| | | KRAJINNÁ ZELEŇ |
| | | MOZAIKA KRAJINNEJ ZELENE A LÚK |
| | | LÚKY A PASIENKY |
| | | CINTORÍN |
| | | ZELEŇ SPREVODNÁ, VÝPUROVÁ, OCHRANNÁ |
| | | ZÁHRADY |
| | | MOZAIKA MALOBLOKOVEJ ORNEJ PÔDY A ZÁHRAD |
| | | MALOBLOKOVÁ ORNÁ PÔDA |
| | | VEĽKOBLOKOVÁ ORNÁ PÔDA |
| | | SAD |
| 0782982 | | BONITOVANÉ PÔDNO-EKOLOGICKÉ JEDNOTKY (BPEJ) |
| | | VODNÉ PLOCHY A TOKY |
| | | ZÁPLAVOVÁ ČIARA Q100 (INFORMATÍVNY ZÁKRES) |
| | | ÚZEMIE NA PRIRODZENÚ TRANSFORMÁCIU POVODŇOVEJ VĽNY |
| | | LOŽISKO NEVYHRADENÉHO NERASTU (LNN) |
| | | ZBERNÉ KOMUNIKÁCIE, CESTY I., II. TRIEDY |
| | | OBSLUŽNÉ KOMUNIKÁCIE |
| | | ÚČELOVÉ KOMUNIKÁCIE |
| | | PEŠIE TRASY A PREPOJENIA |
| | | TURISTICKÉ TRASY |
| | | CYKLISTICKÉ TRASY |
| | | ZASTÁVKY AUTOBUSOVEJ HD |
| | | IZOCHRÓNA PEŠEJ DOSTUPNOSTI ZASTÁVOK PHD |
| | | OCHRANNÉ PÁSMO CIEST |
| | | LETISKO DUBNICA – OP VZLETOVÝCH A PRIBLIŽOVACÍCH ROVÍN |
| | | LETISKO DUBNICA - TERÉN ZASAHUJÚCI DO OP LETISKA |
| | | VVN 400kV VEDENIE |
| | | VN 22kV VEDENIE |
| | | VN 22kV VEDENIE NA ZRUŠENIE |
| | | TRAFOSTANICA |
| | | TRAFOSTANICA NA VÝMENU |
| | | TELEKOMUNIKÁCIE MTS |
| | | TELEKOMUNIKÁCIE OK, OK |
| | | ZÁKLADŇOVÁ STANICA MOBILNÉHO OPERÁTORA |
| | | PLYNOVOD VTL |
| | | PLYNOVOD STL |
| | | REGULAČNÁ STANICA PLYNU |
| | | VODOVOD |
| | | VODNÝ ZDROJ |
| | | VODOJEM |
| | | MINERÁLNY PRAMEŇ |
| | | PHO VODNÉHO ZDROJA 1° |
| | | PHO VODNÉHO ZDROJA 2° |
| | | KANALIZÁCIA |
| | | OCHRANNÉ PÁSMA VZDUŠNÝCH VEDENÍ VN |
| | | BEZPEČNOSTNÉ PÁSMO PLYNOVODU |
| | | OCHRANNÉ PÁSMO VODNÉHO TOKU |
| | | OCHRANNÉ PÁSMO CINTORÍNA |
| | | OCHRANNÉ PÁSMO LESA |
| | | OCHRANNÉ PÁSMO PR A PP |
| | | PÁSMO HYGIENICKEJ OCHRANY ŽIVOČÍŠNEJ VÝROBY 500m |

1. OBECNÝ ÚRAD, DOM KULTÚRY
2. TRADÍČNÁ PEKÁREŇ, EDC PODTAČAĽ, MÄSO - ÚDENINY
3. POTRAVINY COOP, HOSTINEC TRÓNIK, JABLKO
4. KOSTOL
5. PAMÄTNÁ IZBA, MATERSKÉ CENTRUM
6. OBECNÝ ÚRAD
7. DROGÉRIA TERKA
8. KVETINÁRSTVO IRIS
9. ZDRAVOTNÉ STREDISKO, ZÁHRADKÁRSKE A CHOVATEĽSKÉ POTREBY
10. ÚSENKA
11. PIZZERIA DRIM
12. POŠTA
13. ZARIADENIE PRE SENIÓROV
14. DOM SKUTKU
15. ZÁKLADNÁ ŠKOLA
16. ŠKOLSKÁ JEDÁLEŇ
17. POTRAVINY, KAVIAREŇ MAESTRO
18. GAZDOVSKÝ DVOR
19. EDC SERVIS
20. ZBERNÝ DVOR
21. FUTBALOVÉ IHRISKO
22. LESNÝ ZÁVOD
23. REKREAČNÉ STREDISKO POD HÁJOM
24. STOLÁRSKA DIEŇA
25. STAVEBNINY
26. LÚŠKA
27. PO KRÁSIN

MAPOVÝ PODKLAD © GKÚ, BRATISLAVA