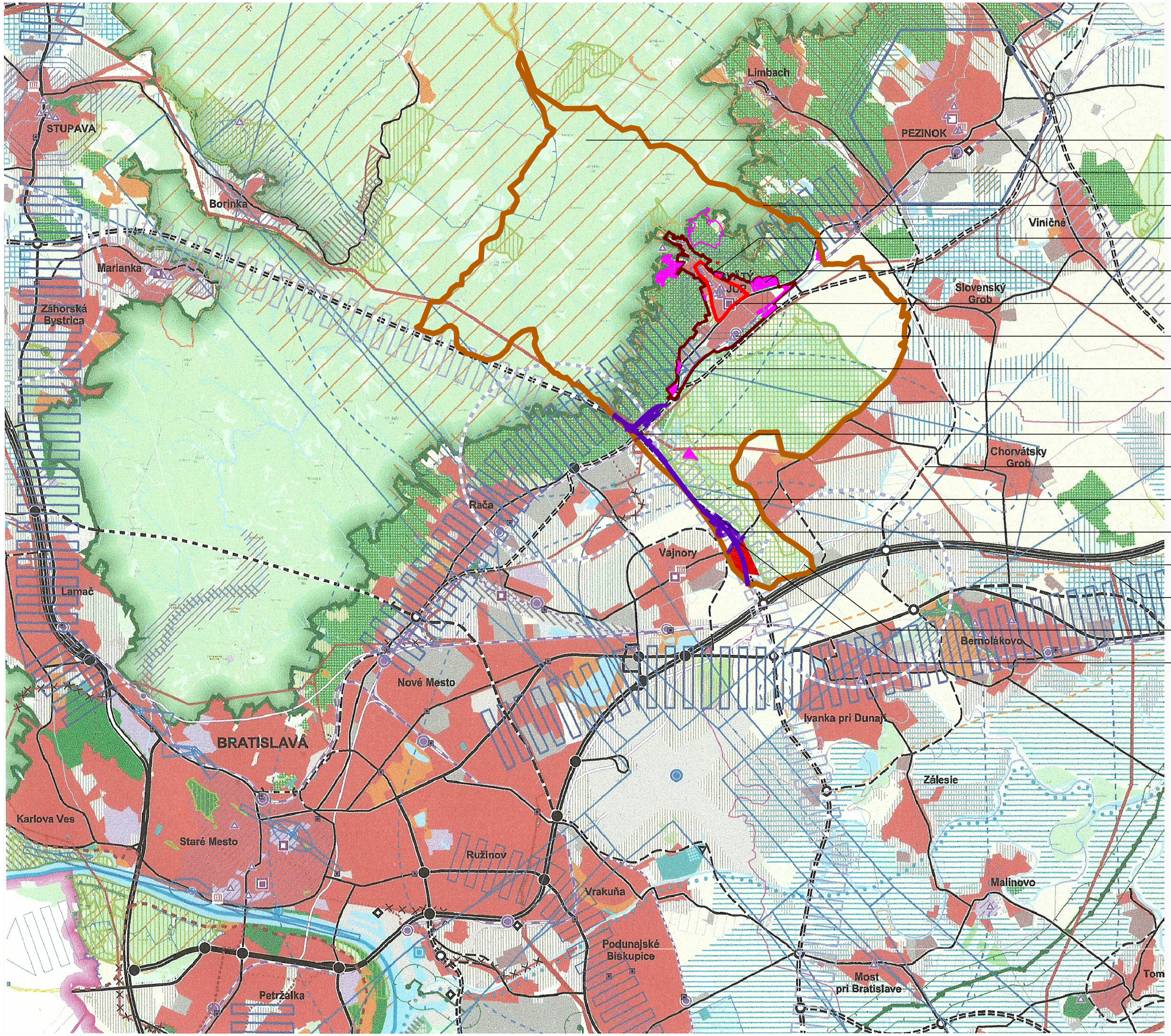

LEGENDA NÁVRHOVANÝCH ZaD 02/2014
ÚZEMNÉHO PLÁNU MESTA SVäTÝ JUR r. 2004
V ZNENÍ SCHVÁL.: ZaD 2007 & ZaD 01/2009 & ZaD 02/2009
ZaD 01/2012 & ZaD 02/2012 & ZaD 01/2013 & ZaD 01/2014

- ROZVOJOVÉ LOKALITY
- ROZVOJOVÉ LOKALITY- VÝHĽAD
- EXISTUJÚCE ZÁHRADKÁRSKE ÚZEMIE MIMO ZASTAVANÉHO ÚZEMIA MESTA
- CHVÚ A CHKO MALÉ KARPATY
- ŽELEZNICA - M120
- HRANICA KATASTRÁLNEHO ÚZEMIA MESTA SVäTÝ JUR
- HRANICA ZASTAVANÉHO ÚZEMIA MESTA SVäTÝ JUR S NÁVRHOM NA ROZŠÍRENIE
- ROZVOJOVÉ LOKALITY "J" - STOLIČIARE
- HRANICA MESTSKEJ PAMIATKOVEJ REZERVÁCIE
- ŽELEZNIČNÁ STANICA / ZÁSTAVKA MESTA SVäTÝ JUR
- PRELOŽKA CESTY Č. II/502
- PR ŠÚR
- KRIŽOVATKA DIAĽNICE D4 A CESTY Č. II/502
- NAVRHOVANÁ KOMUNIKÁCIA PREPOJENIE DIAĽNICE D1 A CESTY Č. II/502
- DIAĽNICA D4
- EKODUKT NAD DIAĽNICOU D4
- DIAĽNICA D1
- ELEKTRICKÉ VEDENIE VVN 400 kV
- ŽELEZNICA - VÝHĽAD
- KRIŽOVATKA DIAĽNICE D4 A CESTY Č. III/061001

VÝKRES ŠIRŠÍCH VZŤAHOV JE SPRACOVANÝ NA PODKLADE ÚPD REGIÓNU BRATISLAVSKÉHO SAMOSPRÁVNEHO KRAJA - KOMPLEXNÝ VÝKRES

1

ZHOTOVITEĽ:	ING.ARCH. MILAN ZELINA
ODBORNÍ PROJEKTANTI:	MGR. SÁLKOVÁ, ING. BARANEK, ING. ŠUCHTEROVÁ, ING. ARESTA
OBSTARÁVATEĽ:	MESTO SVÄTÝ JUR
ZÁSTUPCA OBSTARÁVATEĽA:	ING. TERÉZIA DAVIDOVÁ

NÁZOV:
NÁVRH
ZMIEN A DOPLNKOV 02/2014
ÚZEMNÉHO PLÁNU MESTA SVäTÝ JUR r. 2004
V ZNENÍ SCHVÁLENÝCH: ZaD 2007 & ZaD 01/2009 & ZaD 02/2009
ZaD 01/2012 & ZaD 02/2012 & ZaD 01/2013 & ZaD 01/2014

DÁTUM	02/2015
FORMÁT	4xA4
STUPEŇ	ÚPN-M
MIERKA	1:50 000

VÝKRES: ŠIRŠÍCH VZŤAHOV