LEGENDA MIESTNOSTÍ 2.NP / ROOMS LEGEND FIRST FLOOR

SO 02 VÝROBNÁ HALA / *SO 02 PRODUCTION HALL*

Č.M. / N.R.	NÁZOV MIESTNOSTI	*NAME ROOM*	PLOCHA (m2) / AREA (m2)
2.01	ZASADACIA MIESTNOSŤ	MEETING ROOM	19,38
2.02	SERVER	SERVER	17,08
2.03	ARCHÍV	ARCHIVE	15,30
2.04	KOTOLŇA	BOILER HOUSE	13,87
2.05	STROJOVŇA VZT	VENTILATION MACHINERY	17,84
2.06	VEDÚCI PRACOVNÍK - FO	LEADER ADMINISTRATION	34,13
2.07	FINANČNÉ ODDELENIE	ADMINISTRATION	18,33
2.08	VÝSKUM A VÝVOJ	RESEARCH AND DEVELOPMENT	48,13
2.09	NÁKUP	PURCHASE	29,41
2.10	KONTROLA KVALITY	QUALITY	15,85
2.11	CHODBA	CORRIDOR	124,01
2.12	ZASADACIA MIESTNOSŤ	MEETING ROOM	27,14
2.13	RIADITEĽ	DIRECTOR	27,66
2.14	SEKRETÁRKA	SECRETARY	25,04
2.15	ZASADACIA MIESTNOSŤ	MEETING ROOM	62,94
2.15A	KUCHYNKA	KITCHENETTE	4,18
2.16	KUCHYNKA	COFFEE FACILITY	7,16
2.17	WC IMMOBILNÝ	DISABLED PEOPLE TOILET	4,88
2.18	ZÁDVERIE WC MUŽI	MEN´S ENTRANCE RESTROOM	4,77
2.19	PREDSIEŇ WC MUŽI	MEN´S RESTROOM	2,81
2.20	WC MUŽI	MEN´S TOILET	1,33
2.21	WC MUŽI	MEN´S TOILET	1,33
2.22	PREDSIEŇ WC ŽENY	WOMEN´S RESTROOM	6,40
2.23	WC ŽENY	WOMEN´S TOILET	2,22
2.24	WC ŽENY	WOMEN´S TOILET	2,27
2.25	EKONOMAT	CLEANERS ROOM	4,47
2.26	HALA	HALL	48,20
2.27	VEDÚCI PRACOVNÍK - OV	LEADER PRODUCTION MANAGMENT	17,64
2.28	ODDELENIE VÝROBY	PRODUCTION MANAGMENT	44,99
2.29	CHODBA	CORRIDOR	21,52
2.30	ARCHÍV	ARCHIVE	17,49
2.31	SKLAD PRACOVNÝCH ODEVOV	CLOTHES WAREHOUSE	16,86
2.32	REZERVA KANCELÁRIA	OPEN SPACE PERSPECTIVE	185,76
			890,39 m2

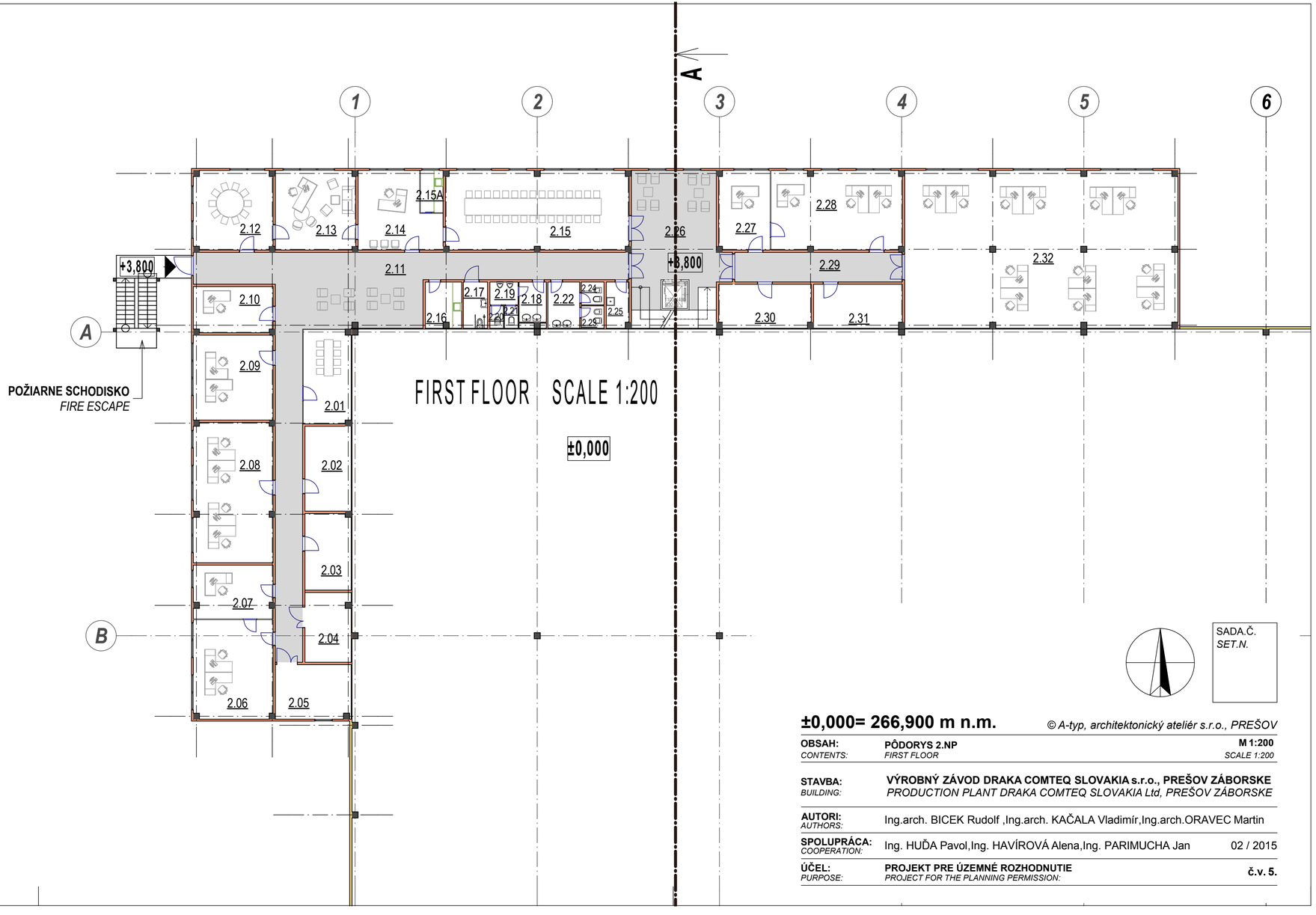

SADA.Č.
SET.N.

±0,000= 266,900 m n.m.

© A-typ, architektonický ateliér s.r.o., PREŠOV

OBSAH: *CONTENTS:* **PÔDORYS 2.NP** *FIRST FLOOR* — **M 1:200** *SCALE 1:200*

STAVBA: *BUILDING:* **VÝROBNÝ ZÁVOD DRAKA COMTEQ SLOVAKIA s.r.o., PREŠOV ZÁBORSKE** *PRODUCTION PLANT DRAKA COMTEQ SLOVAKIA Ltd, PREŠOV ZÁBORSKE*

AUTORI: *AUTHORS:* Ing.arch. BICEK Rudolf ,Ing.arch. KAČALA Vladimír,Ing.arch.ORAVEC Martin

SPOLUPRÁCA: *COOPERATION:* Ing. HUĎA Pavol,Ing. HAVÍROVÁ Alena,Ing. PARIMUCHA Jan — 02 / 2015

ÚČEL: *PURPOSE:* **PROJEKT PRE ÚZEMNÉ ROZHODNUTIE** *PROJECT FOR THE PLANNING PERMISSION:* — **č.v. 5.**