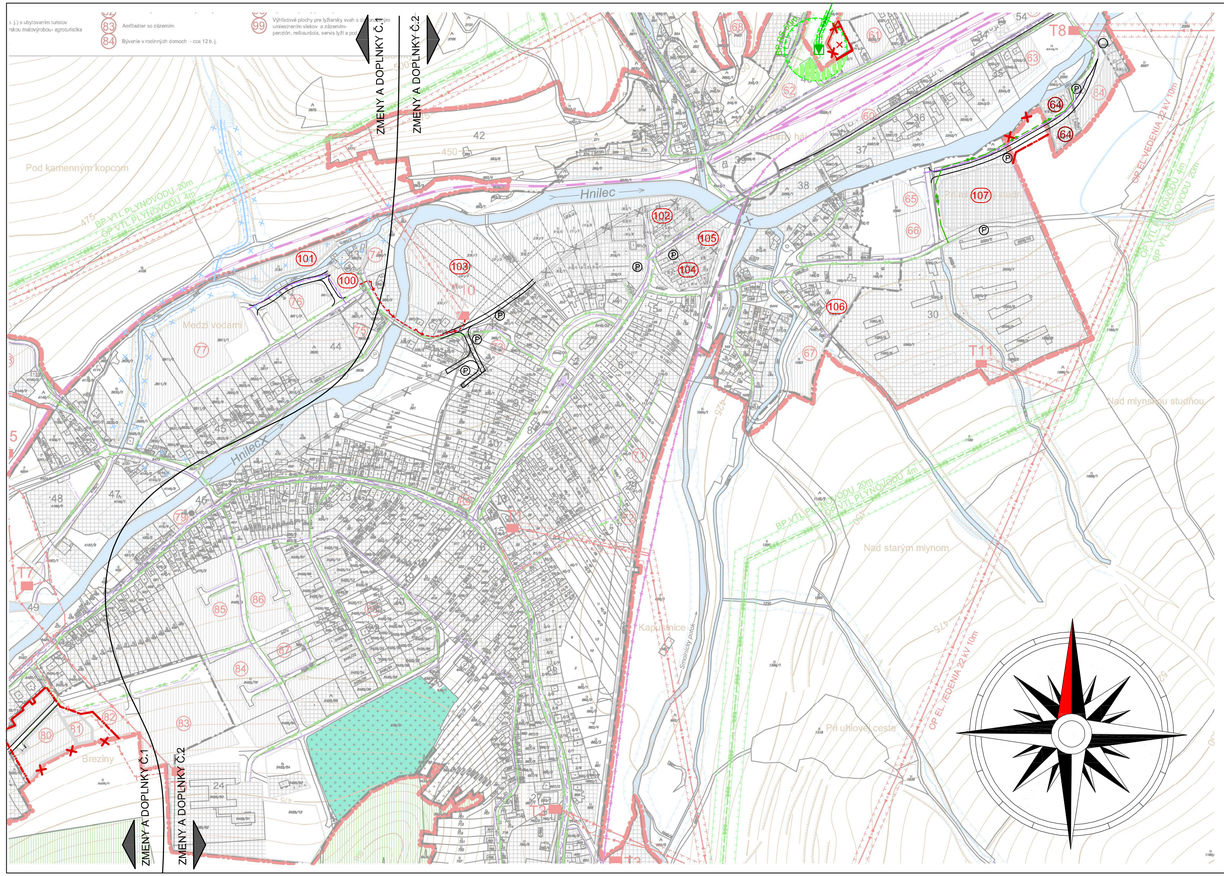


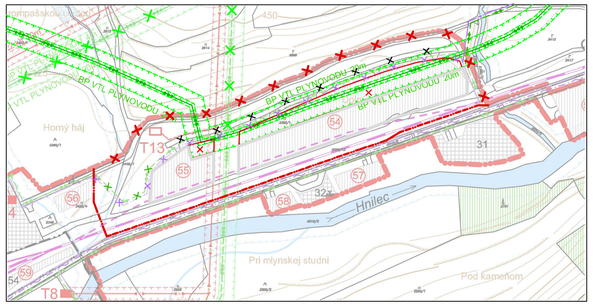


# LEGENDA LOKALÍT:

30 - Poľnohospodárske družstvo
40 - Regulačná stanica plynu
64 - Sociálne bývanie - zmena na lokalitu bývania s poskytovním služieb turistom ( stravovanie, požičovňa športových potrieb a pod. )
54, 55 - Lokalita nezávadnej výroby- zmena z návrhového obdobia do výhľadu a veľkosti plochy navrhovanej v schválenom ÚPN-O z r. 2010
80 - Lokalita rodinných domov - zmena z návrhového obdobia do výhľadu
81 - Občianska vybavenosť- obchody, služby - zmena z návrhového obdobia do výhľadu
100 - Lokalita nezávadnej výroby ( umiestnenie prevádzky pre kombinovanú výrobu elektrickej energie a tepla a pod. )
101 - Lokalita rodinných domov s možnosťou ubytovávania turistov a pod.
102, 103 - Lokalita rekreácie a občianskej vybavenosti ( penzión s reštauráciou, chatky, karavany, vodné plochy, športoviská a pod. vrátane parkovacích plôch, zásobovania a zelene )
104 - Lokalita občianskej vybavenosti komerčného charakteru ( vrátane plôch zásobovania, parkovania , detského mini ihriska, zelene a pod. )
105 - Čerpacia stanica pohonných hmôt s autoumyvárkou a servisom vrátane parkovacích plôch, zelene a pod. a ČOV ( dočasná- do času realizácie obecnej ČOV )
106 - Plochy určené pre agroturistiku ( bývanie spojené s malochovom domácich zvierat, pestovaním poľnohospodárskych plodín v malom a s ubytovávaním turistov
107 - Plochy určené pre agroturistiku ( malochov domácich zvierat spojený s ubytovávaním turistov a pod. )

0 - navrhované lokality

# LEGENDA

| STAV | NÁVRH | VÝHĽAD | |
|---|---|---|---|
| | | | Plochy osídlenia |
| | | | Uličná čiara |
| | | × | Zrušenie trasovania navrhovanej preložky cesty II. triedy vrátane úrovňovej križovatky - napojenia cesty II. tr. na systém miestnych komunikácií v schválenej ÚPN-O z r. 2010 |
| | | | Pretrasovanie výhľadových preložiek ciest II. triedy mimo centrum obce |
| | | | Schematické vyznačenie úrovňovej križovatky - napojenie cesty II. triedy na systém miestnych komunikácií ( upresní sa v ďalších stupňoch PD) |
| | | | Plochy miestnych prístupových automobilových komunikácií |
| | Ⓟ | | Lokalizácia parkovacích plôch ( upresní sa v ďalších stupňoch PD ) |
| | | | Miestny telekomunikačný kábel |
| | | | Káblové vedenie elektrickej energie VN 22kV podzemné |
| × | | | Zrušenie chybného trasovania VTL plynovodu jestvujúceho aj navrhovaného v schválenom ÚPN-O z r. 2010 |
| | | | Vysokotlaký plynovod DN 80, PN 40 MPa- spresnenie jestvujúceho trasovania ( ochranné pásmo 4m, bezpečnostné pásmo 20m ) |
| V | | | Upresnenie lokalizácie regulačnej stanice plynu VTL/STL- RS 1200 |
| | | | Stredotlaký plynovod ( DN 100, 80,50- - upresní sa v ďalšom stupni PD) ) |
| | × | | Zrušenie hranice územia pozdĺž vodných tokov bez možnosti výstavby objektov- 15m |
| | | | Zmena hranice územia pozdĺž menej významných vodných tokov bez možnosti výstavby objektov- 5m |
| | × | | Zrušenie navrhovanej hranice zastavitelnosti územia obce v ÚPN-O Mníšek nad Hnilcom |
| | | | Zmena hranice zastavitelnosti územia obce Mníšek nad Hnilcom |

| ÚZEMNÝ PLÁN OBCE MNÍŠEK NAD HNILCOM<br>ZMENY A DOPLNKY Č.2 | | |
|---|---|---|
| OBSTARÁVATEĽ : Obec Mníšek nad Hnilcom | | |
| PROJEKTANT : Ing. arch. Mariana Šimková, autorizovaný architekt | | |
| MIERKA :<br>M = 1: 5 000 | DÁTUM :<br>December 2014 | FORMÁT:<br>4 x A4 |
| NÁZOV VÝKRESU :<br>NÁVRH TECHNICKEJ INFRAŠTRUKTÚRY<br>ENERGETIKA A TELEKOMUNIKÁCIE | | Č. VÝKRESU :<br>4 |