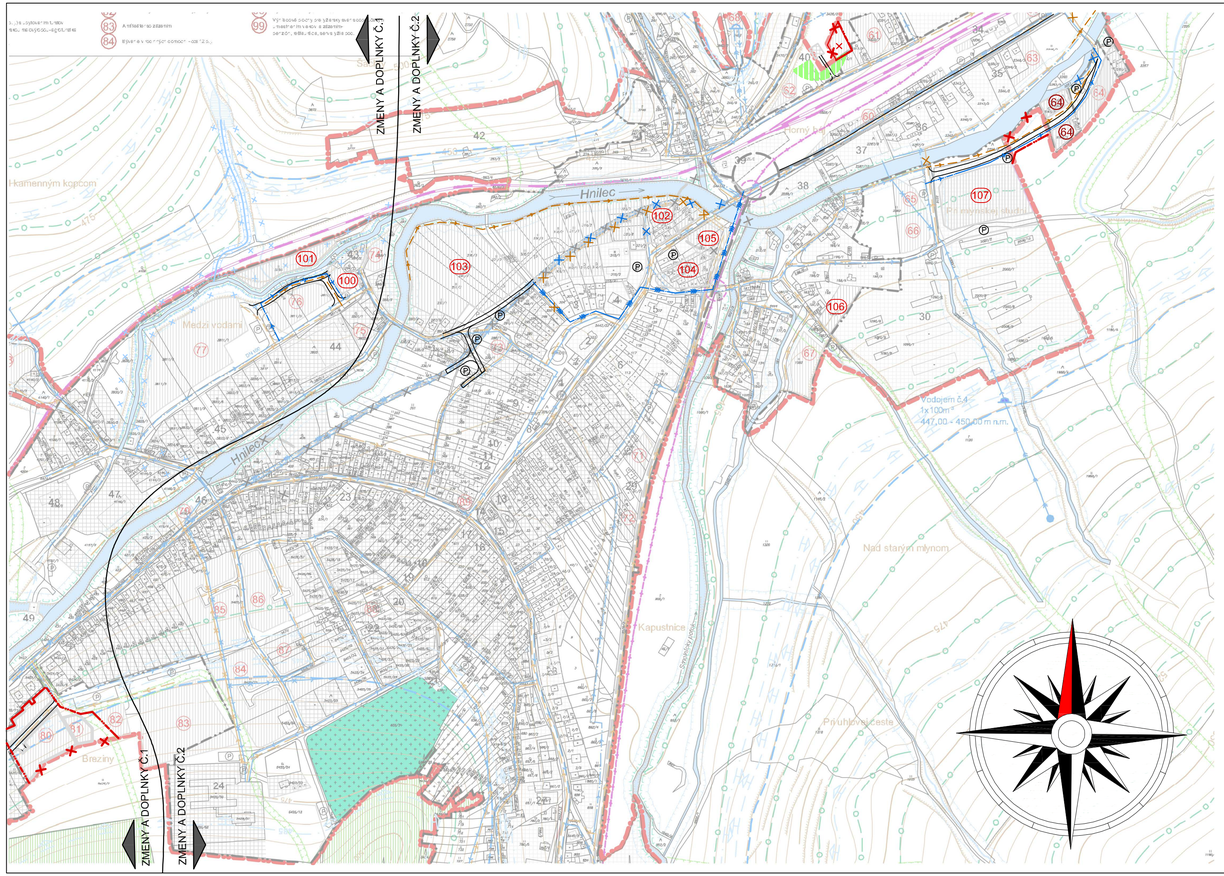

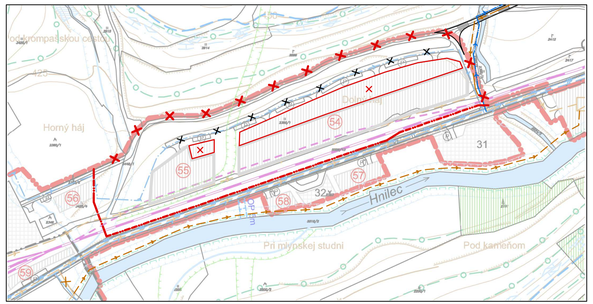

LEGENDA

STAV	NÁVRH	VÝHĽAD	
			Plochy osídlenia
			Uličná čiara
			Zrušenie trasovania navrhovanej preložky cesty II. triedy vrátane úrovňovej križovatky - napojenia cesty II. tr. na systém miestnych komunikácií v schválenej ÚPN-O z r. 2010
			Pretrasovanie výhľadových preložiek ciest II. triedy mimo centrum obce
			Schematické vyznačenie úrovňovej križovatky - napojenie cesty II. tr. na systém miestnych komunikácií (upresní sa v ďalších stupňoch PD)
			Plochy miestnych prístupových automobilových komunikácií
	P		Lokalizácia parkovacích plôch (upresní sa v ďalších stupňoch PD)
			Zrušenie trasovania vodovodov navrhovaných v schválenom ÚPN-O z r. 2010
			Privádzací vodovod skupinový Stará voda-Prakovce-Gelnica
			Rozvádzací vodovod (DN 150-80)
			Splašková kanalizácia DN 300 (koncové vetvy DN 250)
			Zrušenie trasovania spaškovej kanalizácie navrhovanej v ÚPN-O z r. 2010
			Zrušenie hranice územia pozdĺž vodných tokov bez možnosti výstavby objektov- 15m
			Zmena hranice územia pozdĺž menej významných vodných tokov bez možnosti výstavby objektov- 5m
			Zrušenie navrhovanej hranice zastaviteľnosti územia obce v ÚPN-O Mníšek nad Hnilcom
			Zmena hranice zastaviteľnosti územia obce Mníšek nad Hnilcom

LEGENDA LOKALÍT:

30 - Poľnohospodárske družstvo
40 - Regulačná stanica plynu
64 - Sociálne bývanie - zmena na lokalitu bývania s poskytovním služieb turistom (stravovanie, požičovňa športových potrieb a pod.)
54, 55 - Lokalita nezávadnej výroby- zmena z návrhového obdobia do výhľadu a veľkosti plochy navrhovanej v schválenom ÚPN-O z r. 2010
80 - Lokalita rodinných domov - zmena z návrhového obdobia do výhľadu
81 - Občianska vybavenosť- obchody, služby - zmena z návrhového obdobia do výhľadu
100 - Lokalita nezávadnej výroby (umiestnenie prevádzky pre kombinovanú výrobu elektrickej energie a tepla a pod.)
101 - Lokalita rodinných domov s možnosťou ubytovávania turistov a pod.
102, 103 - Lokalita rekreácie a občianskej vybavenosti (penzión s reštauráciou, chatky, karavany, vodné plochy, športoviská a pod. vrátane parkovacích plôch, zásobovania a zelene)
104 - Lokalita občianskej vybavenosti komerčného charakteru (vrátane plôch zásobovania, parkovania , detského mini ihriska, zelene a pod.)
105 - Čerpacia stanica pohonných hmôt s autoumyvárkou a servisom vrátane parkovacích plôch, zelene a pod. a ČOV (dočasná- do času realizácie obecnej ČOV)
106 - Plochy určené pre agroturistiku (bývanie spojené s malochovom domácich zvierat, pestovaním poľnohospodárskych plodín v malom a s ubytovávaním turistov
107 - Plochy určené pre agroturistiku (malochov domácich zvierat spojený s ubytovávaním turistov a pod.)

0 - navrhované lokality

ÚZEMNÝ PLÁN OBCE MNÍŠEK NAD HNILCOM ZMENY A DOPLNKY Č.2		
OBSTARÁVATEĽ : Obec Mníšek nad Hnilcom		
PROJEKTANT : Ing. arch. Mariana Šimková, autorizovaný architekt		
MIERKA : M = 1: 5 000	DÁTUM : December 2014	FORMÁT: 4 x A4
NÁZOV VÝKRESU : NÁVRH TECHNICKEJ INFRAŠTRUKTÚRY VODNÉ HOSPODÁRSTVO		Č. VÝKRESU : 3