MVE HRONSKÝ BEŇADIK - 2. variant (ekologickejší)

ZÁMER EIA M 1 : 2 500

EKOSPOL BB, august 2014

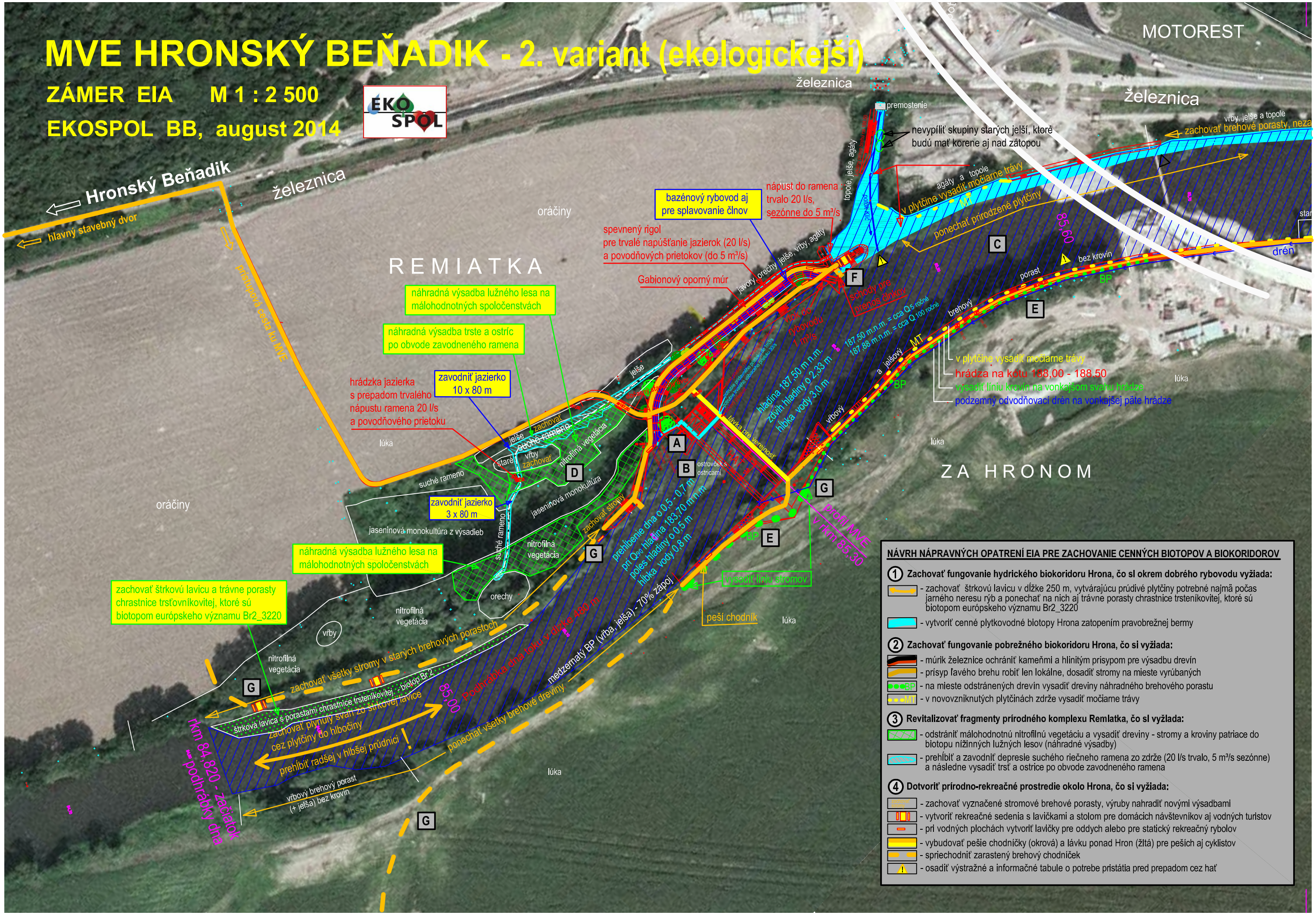

NÁVRH NÁPRAVNÝCH OPATRENÍ EIA PRE ZACHOVANIE CENNÝCH BIOTOPOV A BIOKORIDOROV

1 Zachovať fungovanie hydrického biokoridoru Hrona, čo si okrem dobrého rybovodu vyžiada:

- zachovať štrkovú lavicu v dĺžke 250 m, vytvárajúcu prúdivé plytčiny potrebné najmä počas jarného neresu rýb a ponechať na nich aj trávne porasty chrastnice trsteníkovitej, ktoré sú biotopom európskeho významu Br2_3220
- vytvoriť cenné plytkovodné biotopy Hrona zatopením pravobrežnej bermy

2 Zachovať fungovanie pobrežného biokoridoru Hrona, čo si vyžiada:

- múrik železnice ochrániť kameňmi a hlinitým prísypom pre výsadbu drevín
- prísyp ľavého brehu robiť len lokálne, dosadiť stromy na mieste vyrúbaných
- BP - na mieste odstránených drevín vysadiť dreviny náhradného brehového porastu
- MT - v novovzniknutých plytčinách zdrže vysadiť močiarne trávy

3 Revitalizovať fragmenty prírodného komplexu Remlatka, čo si vyžiada:

- odstrániť málohodnotnú nitrofilnú vegetáciu a vysadiť dreviny - stromy a kroviny patriace do biotopu nížinných lužných lesov (náhradné výsadby)
- prehĺbiť a zavodniť depresie suchého riečneho ramena zo zdrže (20 l/s trvalo, 5 m³/s sezónne) a následne vysadiť trsť a ostrice po obvode zavodneného ramena

4 Dotvoriť prírodno-rekreačné prostredie okolo Hrona, čo si vyžiada:

- zachovať vyznačené stromové brehové porasty, výruby nahradiť novými výsadbami
- vytvoriť rekreačné sedenia s lavičkami a stolom pre domácich návštevníkov aj vodných turistov
- pri vodných plochách vytvoriť lavičky pre oddych alebo pre statický rekreačný rybolov
- vybudovať pešie chodníčky (okrová) a lávku ponad Hron (žltá) pre peších aj cyklistov
- spriechodniť zarastený brehový chodníček
- osadiť výstražné a informačné tabule o potrebe pristátia pred prepadom cez hať