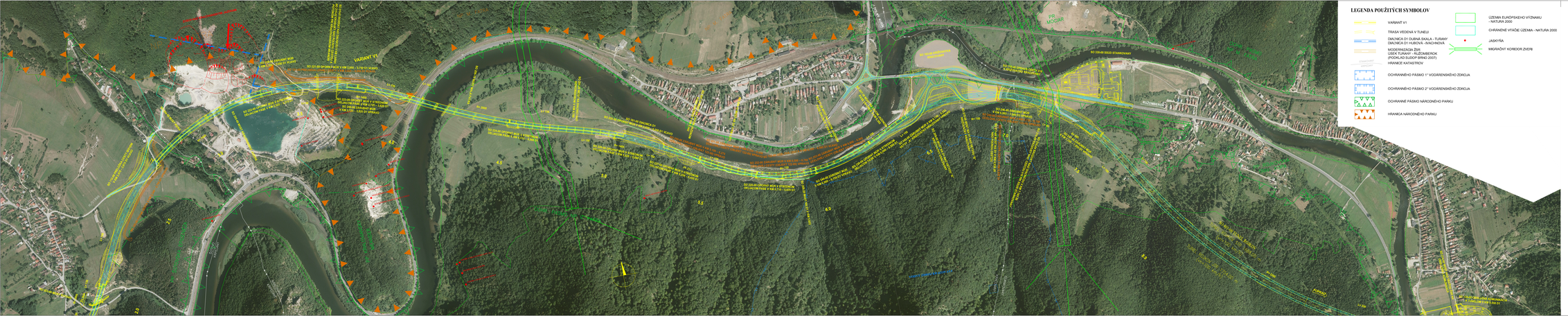


## LEGENDA POUŽITÝCH SYMBOLOV

- VARIANT V1
- TRASA VEDENÁ V TUNELI
- DIAĽNICA D1 DUBNÁ SKALA - TURANY
- DIAĽNICA D1 HUBOVÁ - RUŽOMBEROK
- MODERNIZÁCIA ŽELEZNIČNEJ TRATE ZVOLEN - RUŽOMBEROK (PODĽAĽAD SUDOP BRNO 2007)
- HRANICE KATASTROV
- OCHRANNÉHO PÁSMA 1° VODÁRENSKÉHO ZDROJA
- OCHRANNÉHO PÁSMA 2° VODÁRENSKÉHO ZDROJA
- OCHRANNÉ PÁSMO NÁRODNÉHO PARKU
- HRANICA NÁRODNÉHO PARKU
- ÚZEMIA EURÓPSKEHO VÝZNAMU - NATURA 2000
- CHRÁNENÉ VTÁČIE ÚZEMIA - NATURA 2000
- JASKYŇA
- MIGRAČNÝ KORIDOR ZVERÍ

NÁRODNÁ DIAĽNIČNÁ SPOLOČNOSŤ

**ZDRUŽENIE D1 TURANY - HUBOVÁ**

DOPRAVOPROJEKT | ALFA | GEOSNAP

VEDÚCI ČLEN ZDRUŽENIA : DOPRAVOPROJEKT, a.s. BRATISLAVA, DRÁŽA ZVOLEN

| | | | |
|---|---|---|---|
| RIADITEĽ ÚSPEŠ: Ing. Jarmila GUDIŠ | | HLAVNÝ PROJEKTÁR: Ing. Ivrich BEKEŤ | Č.ZMENY: 7311-11 |

C.5

*Ortofotomapa © GEODIS SLOVAKIA, s.r.o.

| | | | |
|---|---|---|---|
| VYPRACOVAL: Mgr. Martin SOSTER | DOP PROJEKTANT: Ing. Ivrich BEKEŤ | HLAVNÝ PROJEKTÁR: Ing. Ivrich BEKEŤ | DOPRAVOPROJEKT a.s. BRATISLAVA ODBORNÁ ZÁSTUPKYŇA PRE ŽELEZNIČNÉ STAVBY |
| ING. Ivan GÁBORÍK | DOP. TIM: MARTIN, DOLVAT KUBÍN, RUŽOMBEROK | | |
| OBJEDNÁVATEĽ: NÁRODNÁ DIAĽNIČNÁ SPOLOČNOSŤ, a.s. BRATISLAVA | | | |

**DIAĽNICA D1 TURANY - HUBOVÁ**

| | | | |
|---|---|---|---|
| STUPEŇ: PD | | FÁZA: DÚR | |
| DÁTUM: 06.2014 | | Č.ZMENY: 7311-11 | |
| MERITKO: 1:5000 | | ARCH. Č.: 7311-11 | |

**ORTOFOTOMAPA č.2 VARIANTU V1**

Č.PRÍLOHY: 5.1.2 | Č.VÝKRESU: