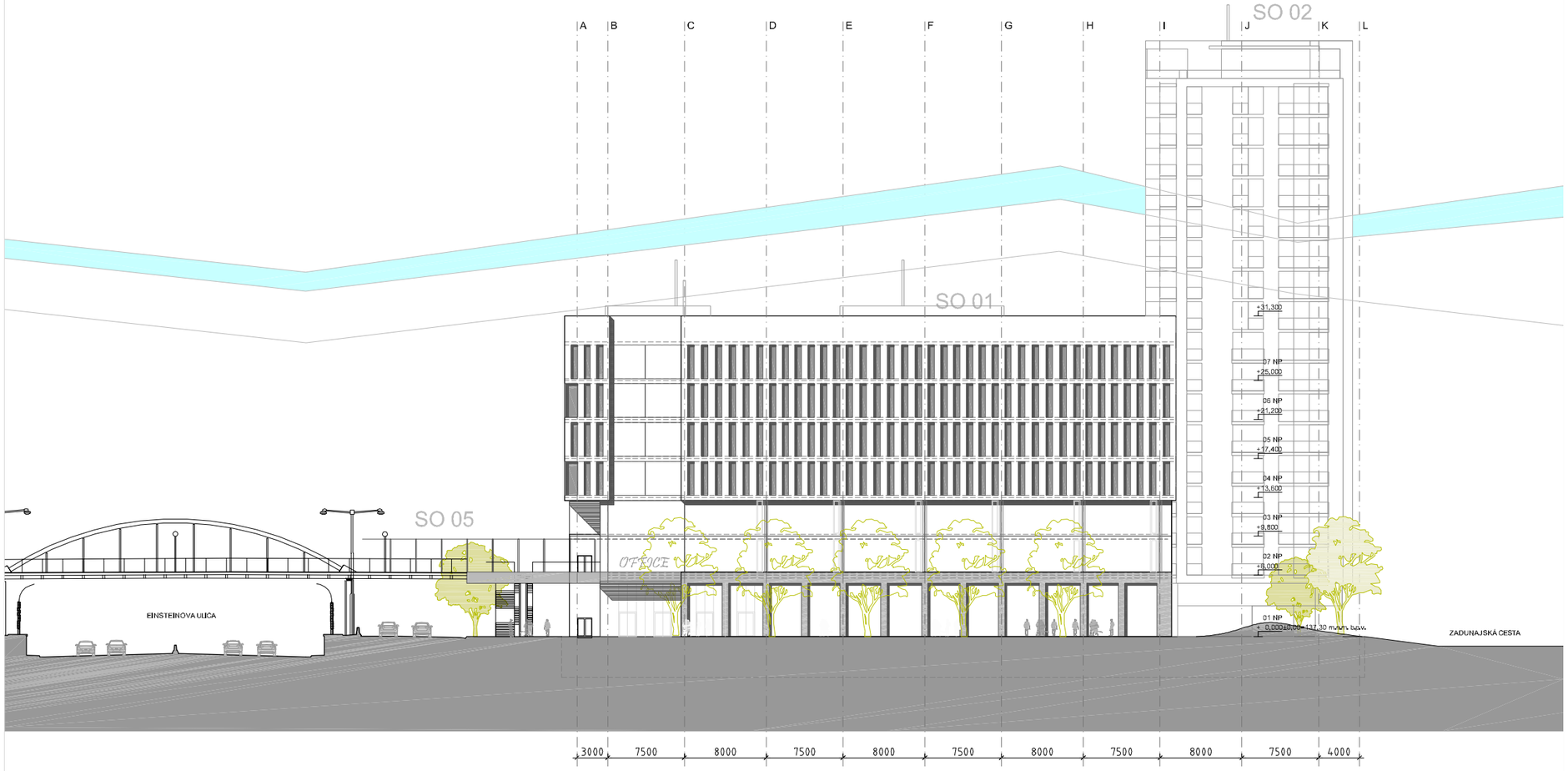


**±0,00=137,30 m.n.m. b.p.v.**

Projekt
**POLYFUNKČNÉ CENTRUM_EINSTEINOVA**
Roh ulíc Einsteinova, Bohrova, Petržalka
Bratislava Slovensko

Investor
**SPV74, a.s.**
Štefanovičova 12, 811 04 Bratislava

Projektant
**Ing. arch. Martin Maršala**
Obchodná 101, 038 61 Lipovec, Slovensko

**Ing. arch. Martin Maršala**
Obchodná 101, 038 61 Lipovec

Projekt team
Ing. arch. Martin Maršala, Ing. arch. Ľubomír Kružel

Profesia
**01 Architektúra a Stavebná časť**

Stupeň PD
**03 Projekt pre územné rozhodnutie**

| | | |
|---|---|---|
| Dátum<br>**február 2014** | Číslo paré | Mierka<br>**1:500** |
| Stavebný Objekt<br>**SO 01, SO 02, SO 05** | | Formát<br>**2xA4** |
| Číslo výkresu<br>**19103_Einsteinova_ALT01_ARCHITEKTURA LAYOUT** | | Revízia/oprava<br>**A** |
| Obsah<br>**POHĽAD ZÁPADNÝ** | | Poradie výkresu<br>**24** |