

LEGENDA :

- ADMINISTRATÍVA
- VYBAVENOSŤ
- BÝVANIE
- PODZEMNÉ GARAŽE

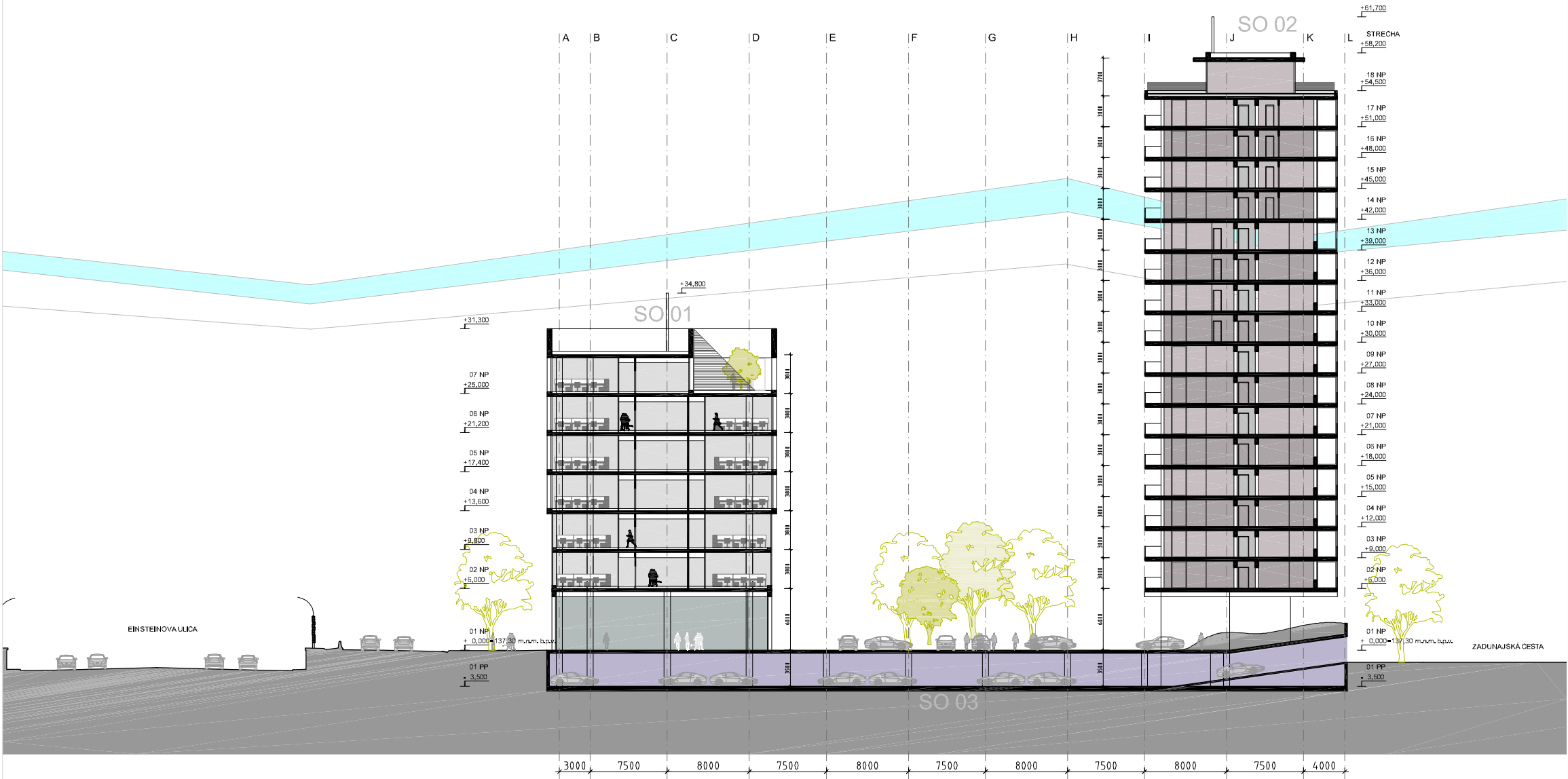

±0,00=137,30 m.n.m. b.p.v.

Projekt  
**POLYFUNKČNÉ CENTRUM\_EINSTEINOVA**  
Roh ulíc Einsteinova, Bohrova, Petržalka  
Bratislava Slovensko

Investor  
**SPV74, a.s.**  
Štefanovičova 12, 811 04 Bratislava

Projektant  
**Ing. arch. Martin Maršala**  
Obchodná 101, 038 61 Lipovec, Slovensko

**Ing. arch. Martin Maršala**  
Obchodná 101, 038 61 Lipovec

Projekt team  
Ing. arch. Martin Maršala, Ing. arch. Ľubomír Kružel

Profesia  
**01 Architektúra a Stavebná časť**  
Stupeň PD  
**03 Projekt pre územné rozhodnutie**

Dátum <b>február 2014</b>	Číslo paré	Mierka <b>1:500</b>
Stavebný Objekt <b>SO 01, SO 02, SO 03</b>		Formát <b>2xA4</b>
Číslo výkresu <b>19103_Einsteinova_ALT01_ARCHITEKTURA LAYOUT</b>		Revízia/oprava <b>A</b>
Obsah <b>REZ A-A'</b>		Poradie výkresu <b>25</b>