

REMING Consult a.s.
Trnavská cesta 27
831 04 Bratislava

Váš list číslo/zo dňa
1903/0608/32/Se

Naše číslo
455/8-2006/O434/St.

Vybavuje/linka
Strašiták/7423

Bratislava
30. 8. 2006

Vec: Úpravy TV zabráňujúce usmrcovaniu vtákov

Na základe Vášho prípisu zo dňa 8.8.2006 Odbor infraštruktúry dáva stanovisko k problematike usmrcovania vtákov na trakčnom vedení striedavej zostavy 25 kV. Nosné stožiare a brány trakčného vedenia sú neživými súčasťami zostáv trakčného vedenia, ktoré svojou polohou umožňujú sadanie vtákov na ich konštrukciu bez ohrozenia ich života.

Konštrukčné prvky trakčného vedenia ktoré sa umiestňujú na vrchole trakčných stožiarov napríklad rôžkové bleskoistky alebo úsekové odpojovače sú konštrukčne usporiadané tak aby bolo znemožnené sadanie vtákov na ich konštrukciu.

V prílohe Vám zasielame pre názornosť konštrukčné výkresy úsekového odpojovača a rôžkovej bleskoistky, používaných v zostavách 25 kV trakčného vedenia.

S pozdravom

Reming Consult, a.s.	
Došlo dňa:	04. SEP. 2006
Ev.č.: 2097	Prílohy: 1
Zákazka: 0608	Vybavuje: se

Pod + Sp.
(koľko pre ose studiu)

Ing. Daniel Balucha
riaditeľ odboru infraštruktúry

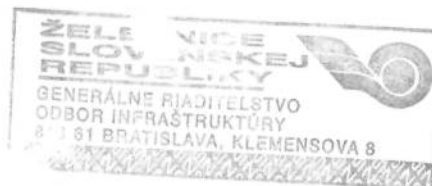

Na vedomie: Odbor investorský GR ŽSR

Telefón
02/50 58 7423

Fax
02/50 58 XX XX

E-mail
Strasitak.marian@zsr.sk

Číslo účtu

2647000078/1100

IČO

0031364501

ŽSR sú zapísané v Obchodnom registri Okresného súdu Bratislava I, v oddieli Po, vo vložke 312/B



NÁZEV

ODPOJOVAČ
QAD 35

Číslo součástí:

A71/II/2

OBJEDNACÍ ČÍSLO:

-01712100

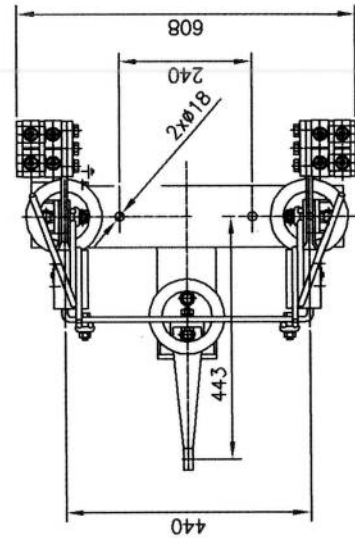
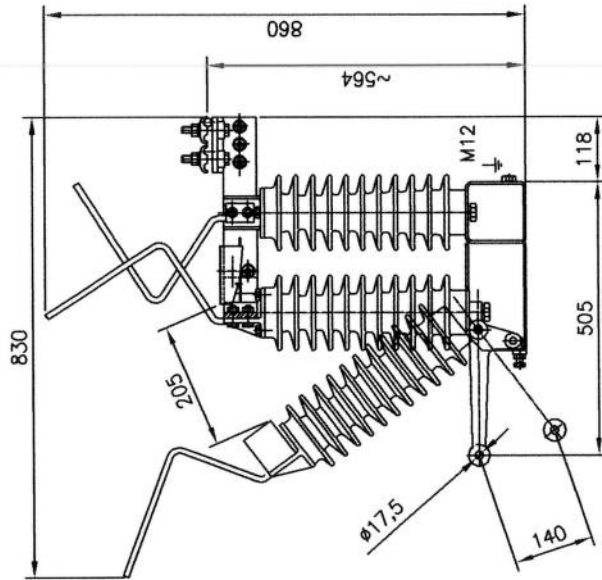

Důvěrné! Slouží jen pro vnitřní potřebu EŽ a.s.

Jmenovitá napětí 38,5 kV
Jmenovitý kmitočet 50 Hz
Jmenovitý proud odpojovače 2000 A
Jmenovitý krátkodobý proud 20 kA
Jmenovitý dynamický proud 50 kA
Jmenovitá doba zkratu 1 sec

POUŽITÍ	ČD
MATERIÁL	Fe, Cu, plast
OZNAČENÍ	QAD 35.2000.11
HMOTNOST	41,5 kg
VÝROBCE	IVEP Brno

Důvěrné! Slouží jen pro vnitřní potřebu EŽ a.s.

04.03

Sestavení č.

J
S

95-2

I
IV

N

PROVEDENÍ:

- I. nosné lano 50 Bz nebo 50 Fe, přípojně lano 95 Cu
 IV. nosné lano 120 Cu, přípojně lano 95 Cu (použití jen v sestavě "J")

N neizolovanábleskojistka

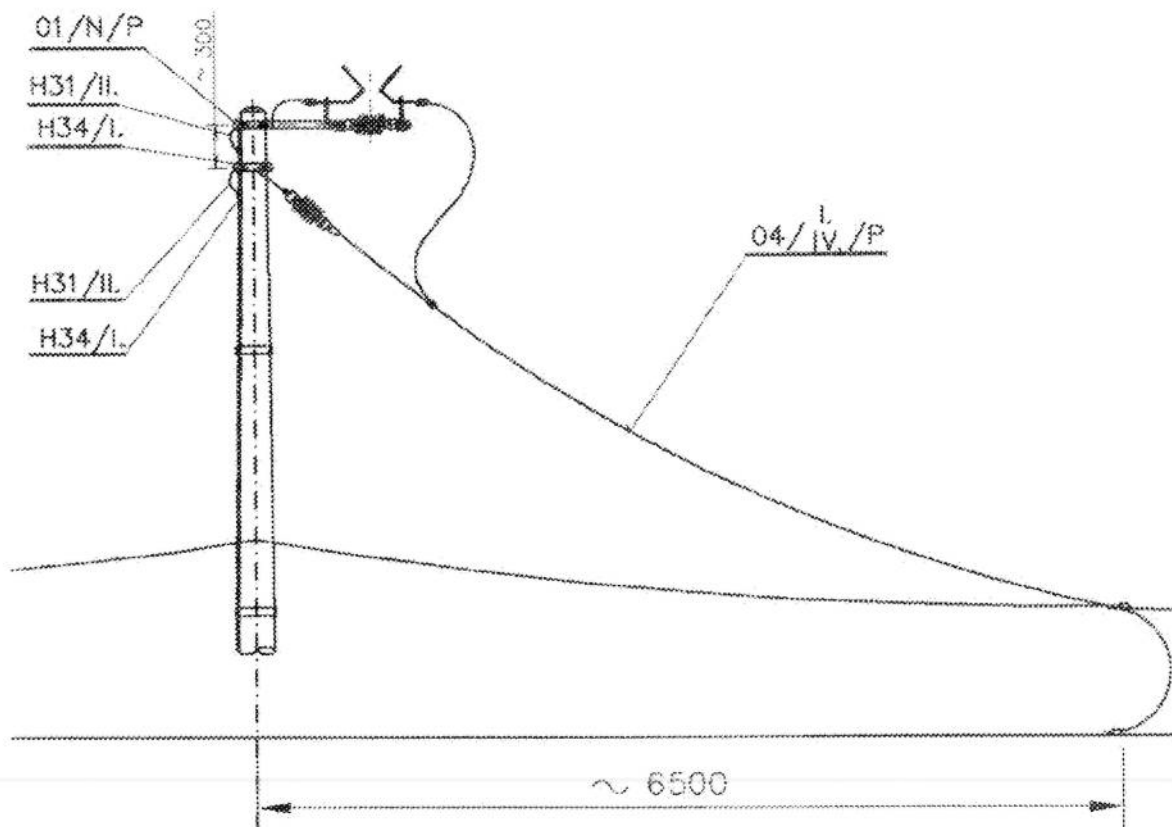

Poznámka:

Všechna dotyková místa před připevněním řádně očistit !

U stožárů DPVU a DPVSu s ochranným spojem uvnitř stožáru odpadá použití součástí č. H31/II. a H34/I. . Propojení provést podle sestavení č. 90-39/1,2,3,4,5/U

Pořizování nelegálních kopií je zakázáno !

ELEKTROTECHNICKÝ ZÁVOD
PRAHA, a.s.

ELEKTROTECHNICKÝ ZÁVOD PRAHA, a.s.



ELEKTROTECHNICKÝ ZÁVOD PRAHA, a.s.

RŮŽKOVÁ BLESKOJISTKA
NA STOŽÁRU P

Datum: 06/2003

Měřítko 1:50

VYPRACOVAL

KONTROLOVAL

Bohuslav DRGA

Ing. JIŘÍ MOLÁK

LIST

LISTŮ

3

3

Sestavení č.

J
S

95-3

I
IV

N

PROVEDENÍ

- I. nosné lano 50 Bz nebo 50 Fe, přípojně lano 95 Cu
 IV. nosné lano 120 Cu, přípojně lano 95 Cu (použití jen v sestavě "J")
 N neizolovanábleskojistka

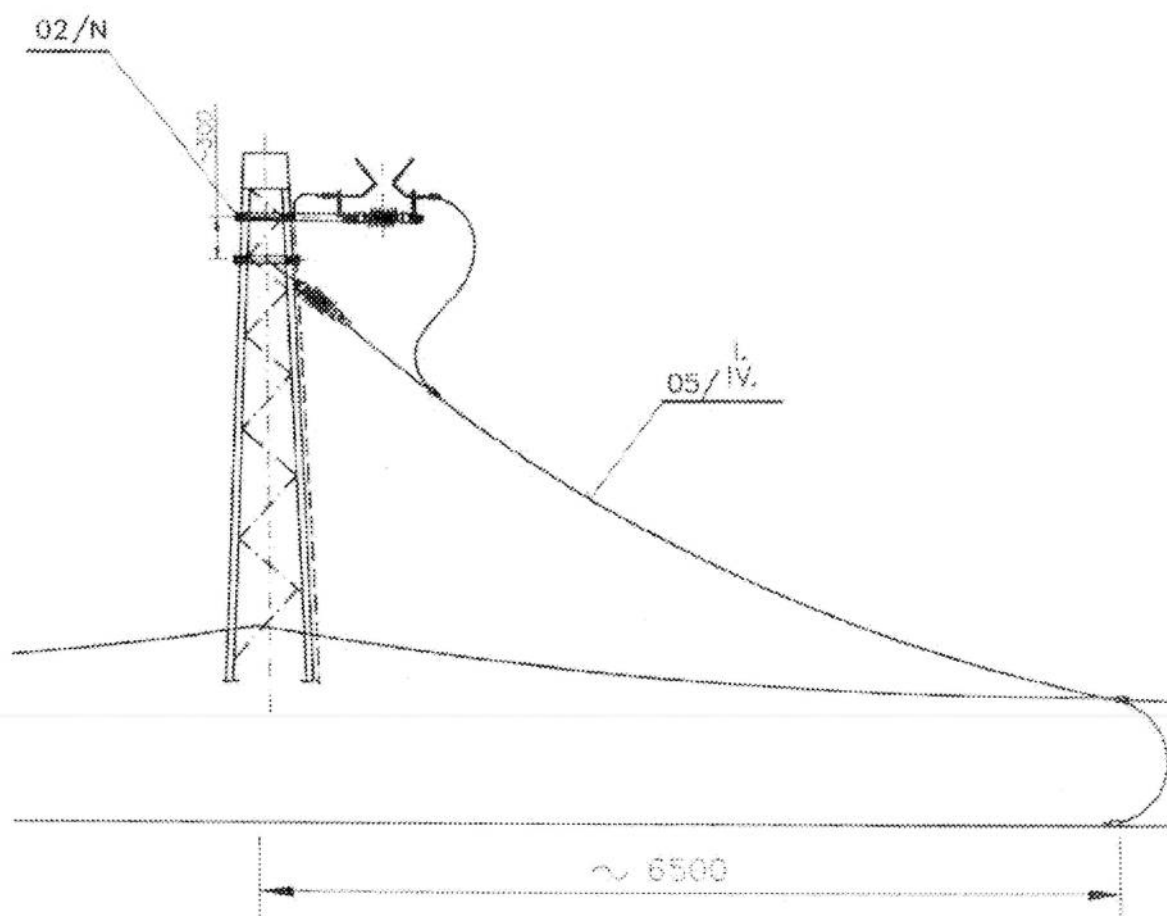

Všechna dotyková místa před připevněním řádně očistit !

Pořizování nelegálních kopií je zakázáno !

 ELEKTROTECHNICKÁ ZÁVAZNOST PRÁVNÍK A. S. ELEKTROTECHNICKÁ ZÁVAZNOST, spol. s r.o. ELEKTROTECHNICKÁ ZÁVAZNOST, spol. s r.o.	RŮŽKOVÁ BLESKOJISTKA NA STOŽÁRU BP			
	Datum: 04/1998	Měřítko 1:50		
	VYPRACOVAL	KONTROLOVAL	LIST	LISTO
	Bohuslav DRGA <i>DRGA</i>	Ing. JIŘÍ MOLÁK <i>MOLÁK</i>	3	3