



**LEGENDA**

NAVRZENÝ OBJEKT - PRŮJEM 1.NP  
- PRŮJEM 1.PP  
- PRŮJEM 1.NP

ŘEŠENÉ ÚZEMÍ  
VYTÝČENÁ MAJETKOVÁ HRANICE  
PARCELNÍ ČÍSLO / HRANICE PARCEL  
STÁVAJÍCÍ OBJEKTY

**LEGENDA - DOPRAVA:**  
DOPRAVA - NÁVRH  
DOPRAVNÍ ZNAČENÍ - NÁVRH

**LEGENDA PLOCH:**  
ZELEN VEŘEJNÁ  
ZPEVNĚNÉ PLOCHY - KOMUNIKACE  
ZPEVNĚNÉ PLOCHY - ZÁSOBOVÁNÍ  
ZPEVNĚNÉ PLOCHY - PĚŠÍ  
CHODNÍKY, PĚŠÍ ZONY  
NAVRHOVANÉ STROMY

**VSTUPY A VJEZDY:**  
HLAVNÍ VSTUPY DO OBJEKTU  
VEDLEJŠÍ VSTUPY DO OBJEKTU  
SLUŽEBNÍ VSTUPY A POŽÁRNÍ ÚNIKY  
VJEZD PARKING / ZÁSOBOVÁNÍ



**ATELIER 8000 spol.s.r.o.**  
**MARTIN KRUPAUER - JIŘÍ STRÍTECKÝ**  
Head office - Radhošť 7, 370 01 České Budějovice, Czech Republic  
tel. +420 38 63952737, fax. +420 38 7311107  
email: atelier.cb@atelier8000.cz  
Head office - Praha 2, Pankrác 2, 130 00 Praha 2, Czech Republic  
tel. +420 224 224 111, fax. +420 224 224 224  
email: atelier.praha@atelier8000.cz

**projekt / project**  
**OC MARTIN**  
Martin, Slovenská republika

**Klient / client**  
Obchodné domy PRIOR STRED a.s.  
Námestie SNP 2497  
960 01 Zvolen  
Slovenská republika  
zastupovaný / represented by  
Ing. Viliam Krivák  
Ing. Marián Štánka

**autori / authors**  
Martin Krupaer, Jiří Strítecký

**název výkresu / name of drawing**

**SITUÁCIA STAVBY**

**datum / date**  
07/2012

**stupen / stage**  
architektonická studie

**měřítko / scale**  
1:1000

**No.**  
1

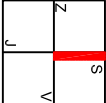

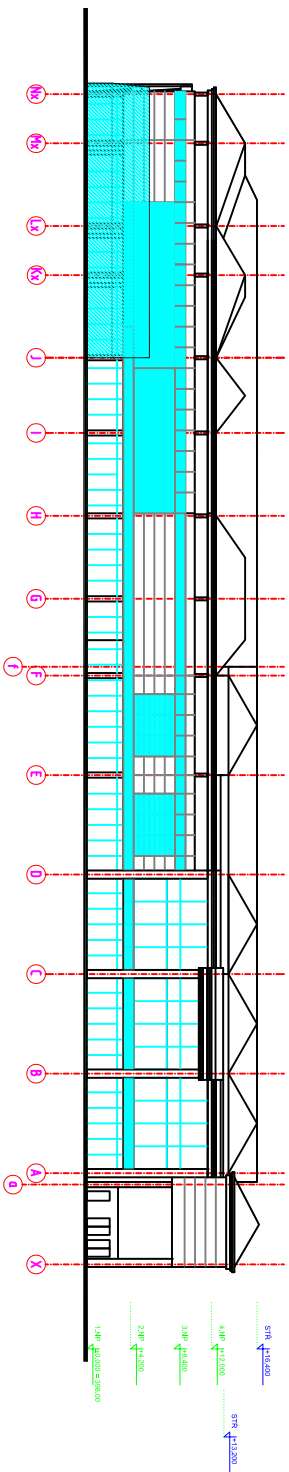

POHLED VÝCHODNÍ

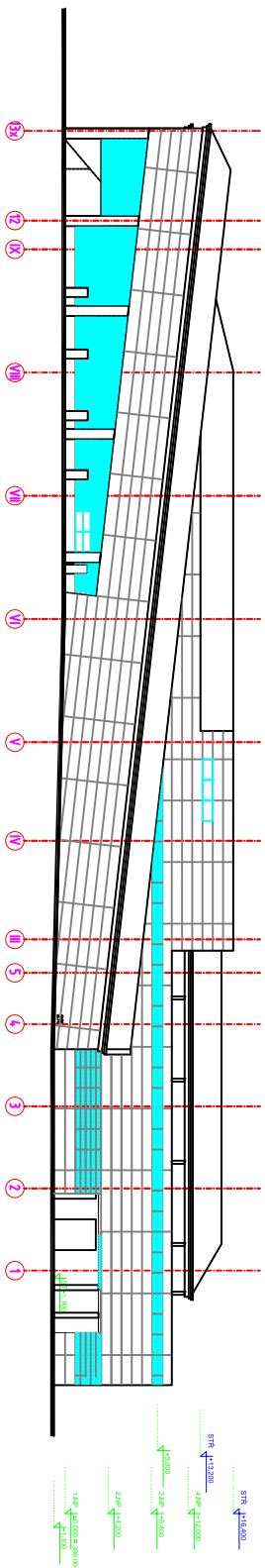

POHLED SEVERNÍ



ATELIER 8000 spol. s r. o.  
MARTIN KRUPAUER - JIŘÍ STŘÍTECKÝ

project / project  
OC MARTIN  
Martin, Slovenská republika

client / client  
Obchodná domy PRIOR STRED a.s.  
Námestie SNP 2457  
980 01 Zvolen  
Slovenská republika

author / authors  
Martin Krupaer, Jiří Střítecký

name of drawing / name of drawing  
POHLED VÝCHODNÍ  
POHLED SEVERNÍ

datum / date  
07/2012

stage / stage  
architektonická studie

ratio / scale  
1:750

No.  
2.1

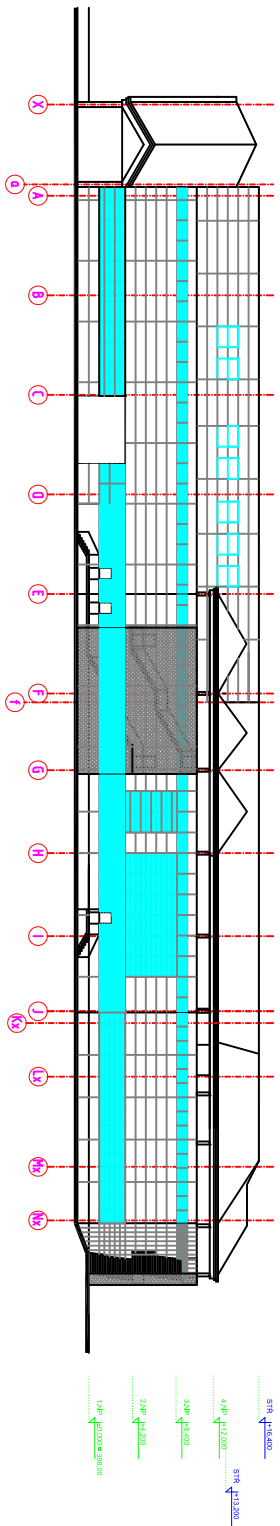
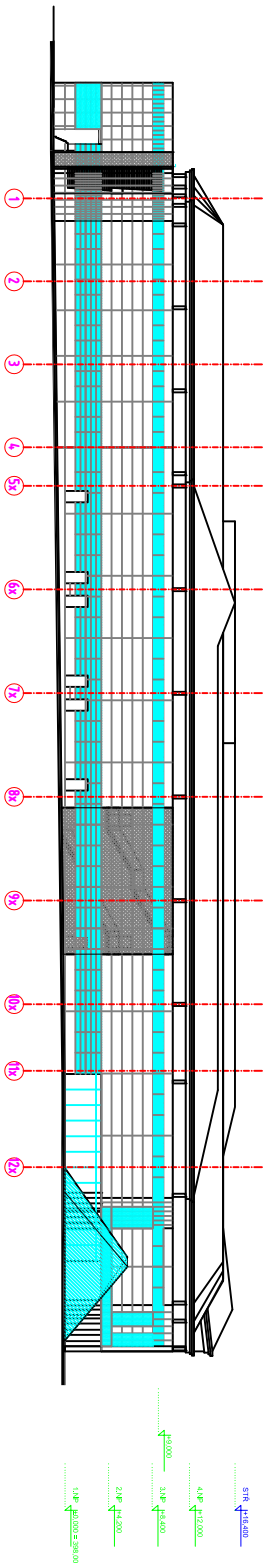

ATELIER 8000 spol.s.r.o.  
MARTIN KRUPAUER - JIŘÍ STŘÍTECKÝ

Head office - Bratislava 7, 370 01 Česká Budějovice, Czech Republic  
tel.: +420 38 652577 fax: +420 38 7931107  
www.atelier8000.com  
Branch office - Vozňova 1, 120 00 Praha 2, Czech Republic  
email: atelier.praha@atelier8000.cz

project / project  
OC MARTIN  
Martin, Slovenská republika

Oblo zakázky / number of commission  
09 140 221

client / client  
Obchodná domy PRIOR STRED a.s.  
Námestie SNP 2457  
960 01 Zvolen  
Slovenská republika

represented by  
Ing. Martin Štáňa

author / authors  
Martin Krupauer, Jiří Střítecký

collaborator / collaborator  
Petr Horňáček  
Dana Týřová

name of drawing / name of drawing  
POHLED JUŽNÝ  
POHLED ZÁPADNÝ

datum / date  
07/2012

stadium / stage  
architektonická studie

maňstvo / scale  
1:750

No.  
2.2



ATELIER 8000 spol. s r. o.  
MARTIN KRUPAUER - JIŘÍ STŘÍTECKÝ

\* Head office - Bratislava 7, 825 01 Česká Budějovice, Czech Republic  
tel. 420 38 5503707, fax. 420 38 7211107  
e-mail: atelier.8000@atelier8000.cz  
\* Branch office - Bratislava 1, 120 00 Praha 2, Czech Republic  
tel. 420 2 24624111, fax. 420 2 24350322  
e-mail: atelier.praha@atelier8000.cz

projekt / project  
OC MARTIN  
Martin, Slovenská republika

Stálo zakázky / number of commission  
09 140 221

klient / client  
Obchodné domy PRIOR STRED, a.s.  
Námestie SNP 2497  
960 01 Žvoren  
Slovenská republika  
zastupení / represented by  
Ing. Viliam Kuvík  
Ing. Marián Slamka

autor / author  
Martin Krupauer, Jiří Střítecký  
aplikátor / co-author  
Petr Homát  
Daniela Tytlová

názov výkresu / name of drawing

VIZUALIZÁCIA

datum / date  
07/2012

štápi / stage  
architektonická štúdie

máľko / scale

No.

3