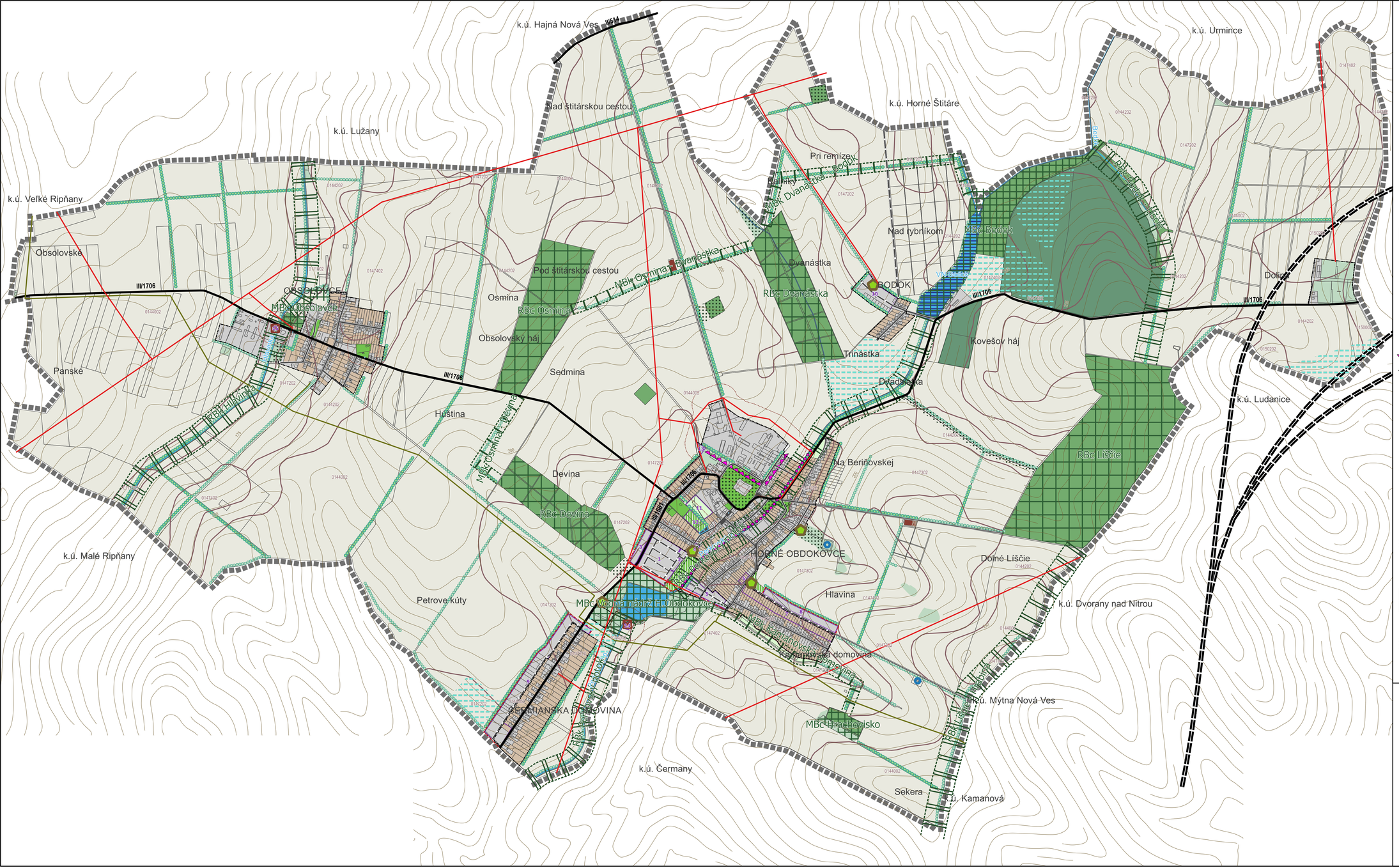

Legenda

Vymedzenie územia

- hranica riešeného územia
- hranica zastavaného územia obce k 1.1.1990
- hranica zastavaného územia obce - NÁVRH
- rozvojové plochy (č. 1-15) - NÁVRH

Krajinná štruktúra

- plochy lesných porastov
- plochy nelesnej drevinovej vegetácie
- plochy trvalých trávnych porastov
- plochy ornej pôdy
- plochy trvalých kultúr (ovocné sady)
- plochy záhrad
- plochy sídelnej zelene
- plochy sídelnej zelene - NÁVRH
- líniová zeleň
- líniová zeleň - NÁVRH
- vodné toky
- vodné plochy
- skutočne zastavané územie - stav + NÁVRH

Environmentálne limity, stresové javy a zdroje

- kontakt výrobného územia a obytného územia
- prechod vodného toku zastavaným územím
- poľné hnojisko
- bývalé skládky (podľa ŠGÚ DŠ)
- elektrické vedenie VN, VVN vonkajšie
- vysokotlakový plynovod
- čistiareň odpadových vôd - NÁVRH
- odvodňovací kanál
- odvodnenia (drenáže)
- cesty II. a III. triedy
- rýchlostná cesta - VÝHĽAD
- miestne komunikácie, poľné a lesné cesty
- miestne a upokojené komunikácie - NÁVRH
- ochranné pásma hygienické (cintorína, PD, ČOV)

Ochrana prírody a prírodných zdrojov

- lokálne významná mokrať
- vodné zdroje
- hranice BPEJ (najkvalitnejšia BPEJ v k.ú.: 0144002)

Územný systém ekologickej stability

- biocentrum regionálneho významu
- biocentrum miestneho významu - NÁVRH
- biokoridor regionálneho významu
- biokoridor miestneho významu - NÁVRH
- interakčné prvky

Ekostabilizačné opatrenia

- líniová zeleň - NÁVRH

ÚZEMNÝ PLÁN OBCE HORNÉ OBDOKOVCE

OBSTARÁVATEĽ: OBEC HORNÉ OBDOKOVCE
POVER. OBST.: Ing.arch. K. ĎUREŇEC
SPRACOVATEĽ: ECOCITIES, s.r.o. / CITYPLAN, s.r.o.
HLAVNÝ RIEŠITEĽ: doc. Ing.arch. J. COPLÁK, PhD.
ODB. SPOLUPRÁCA: Ing. M. COPLÁKOVÁ
DÁTUM: 2018 MIERKA: 1:10000

ECOCITIES
CITYPLAN

6. VÝKRES OCHRANY PRÍRODY A TVORBY KRAJINY, VRÁTANE PRVKOV ÚZEMNÉHO SYSTÉMU EKOLOGICKEJ STABILITY