

SCHEMA ZÁVÄZNÝCH ČASTÍ A VEREJNOPROSPEŠNÝCH STAVIEB

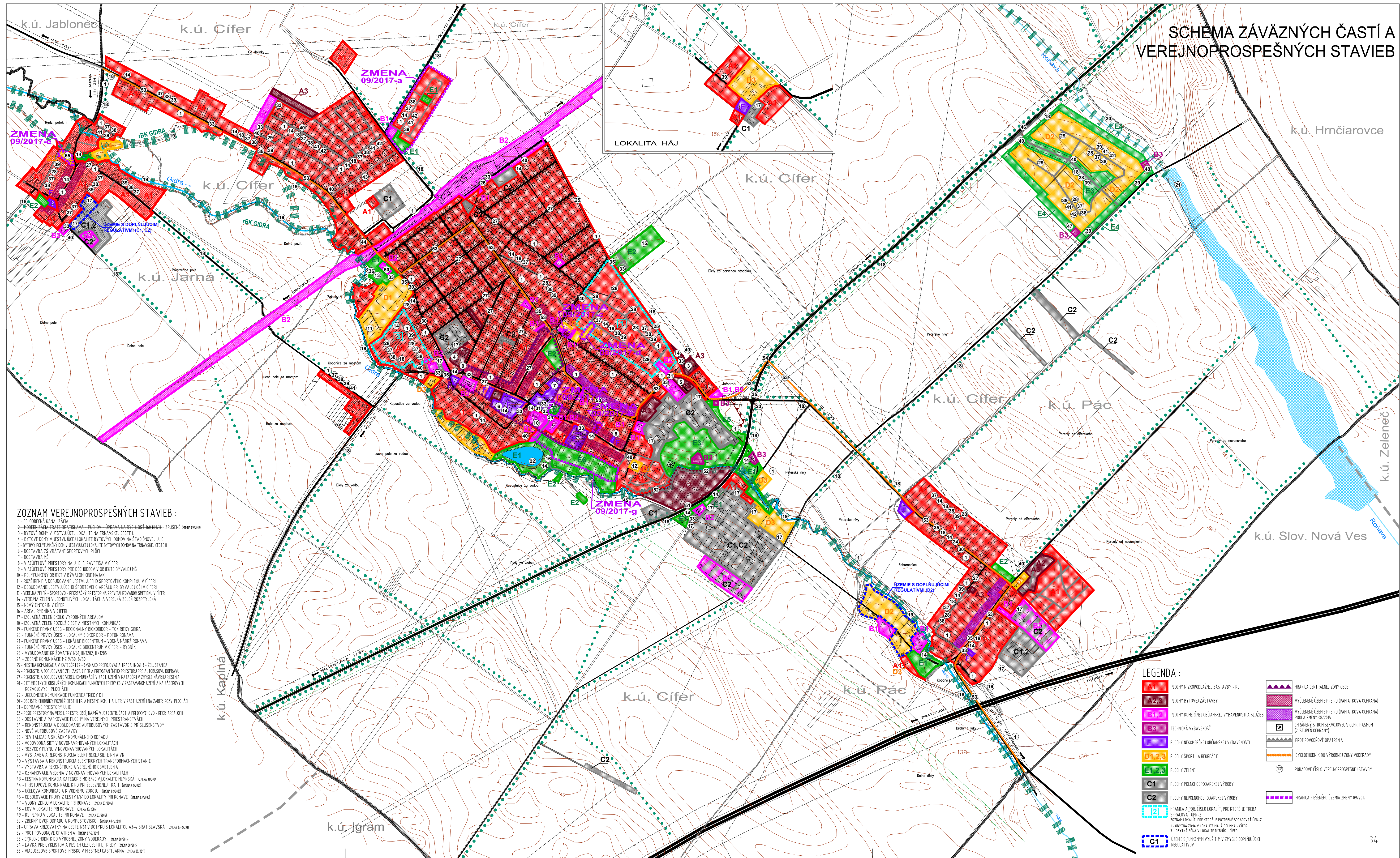

ZOZNAM VEREJNOPROSPEŠNÝCH STAVIEB :

- 1- CELKOVÁ KANALIZÁCIA
- 2- REKONŠTRUKČIA TRATE BRATISLAVA - PÚCHOV - ÚPRAVA NA RÝCHLOSŤ HO-KM-H - ZRUŠENIE ÚZEMIA 01/01/01
- 3 - BYTOVÉ DOMY V JESTVÚDKEJ LOKALITE NA TRNAVSKÉJ CESTE I
- 4 - BYTOVÉ DOMY V JESTVÚDKEJ LOKALITE BYTOVÝCH DOMOV NA ŠTADIONOVEJ ULICI
- 5 - BYTOVÝ POLYFUNKČNÝ DOM V JESTVÚDKEJ LOKALITE BYTOVÝCH DOMOV NA TRNAVSKÉJ CESTE I
- 6 - DOSTAVBA ZS VRÁTANE ŠPORTOVÝCH PLOCH
- 7 - DOSTAVBA MŠ
- 8 - VIACFUNKČNÉ PRIESTORY NA ULICI C. PAVETIČA V CÍFERI
- 9 - VIACFUNKČNÉ PRIESTORY PRE DÔCHODCOV V OBJEKTE BÝVALEJ MŠ
- 10 - POLYFUNKČNÝ OBJEKT V BÝVALOM KINE MAJAK
- 11 - ROZŠIŘENIE A DOBUDOVANIE JESTVÚDKEHO ŠPORTOVÉHO KOMPLEXU V CÍFERI
- 12 - DOBUDOVANIE JESTVÚDKEHO ŠPORTOVÉHO AREÁLU PRI BÝVALEJ OSI V CÍFERI
- 13 - VEREJNÁ ZELEN - ŠPORTOVO - REKREAČNÝ PRIESTOR NA ZREKONŠTRUOVANOM SMETISKU V CÍFERI
- 14 - VEREJNÁ ZELEN V JEDNOTLIVÝCH LOKALITÁCH A VEREJNÁ ZELEN ROZPTYLENÁ
- 15 - NOVÝ ENTORIN V CÍFERI
- 16 - AREÁL RYBNÍKA V CÍFERI
- 17 - IZOLÁČNA ZELEN OKOLO VÝROBNÝCH AREÁLOV
- 18 - IZOLÁČNA ZELEN POZDĺŽ CIEST A MESTNÝCH KOMUNIKÁCIÍ
- 19 - FUNKČNÉ PRVKY ÚSES - REGIONÁLNY BIOKORIDOR - TOK RIEKY GIDRA
- 20 - FUNKČNÉ PRVKY ÚSES - LOKÁLNY BIOKORIDOR - PÔTOK RÔNAVYA
- 21 - FUNKČNÉ PRVKY ÚSES - LOKÁLNE BIOCENTRUM - VODNÁ NADŹ RÔNAVYA
- 22 - FUNKČNÉ PRVKY ÚSES - LOKÁLNE BIOCENTRUM V CÍFERI - RYBNÍK
- 23 - VYBUDOVANIE KRÍŽOVATKY ÚSEI Ú/1292, Ú/1295
- 24 - ZBERNÁ KOMUNIKÁCIA MZ 9/50, B/50
- 25 - MESTNÁ KOMUNIKÁCIA V KATEGÓRII C2 - 8/50 APO PREPOJOVACIA TRASA Ú/0603 - ŽEL. STANICA
- 26 - REKONŠTR. A DOBUDOVANIE ŽEL. ZÁST. CÍFER A PREDSTANOVÉHO PRIESTORU PRE AUTOBUSOVÚ DOPRAVU
- 27 - REKONŠTR. A DOBUDOVANIE VEREJ. KOMUNIKÁCIÍ V ZÁST. ÚZEMÍ V KATEGÓRII 3 ZMENE NÁVN. ÚR. 01/01/01
- 28 - SŤ MESTNÝCH OBSLUŽENÝCH KOMUNIKÁCIÍ FUNKČNÉJ TRIEBY E3 V ZASTAVANOM ÚZEMÍ A NA ZBEROVÝCH ROZVOJOVÝCH PLOCHACH
- 29 - UKLONENÉ KOMUNIKÁCIE FUNKČNÉJ TRIEBY D1
- 30 - OBŠIŤ CHRNÝK PRÍZDŽ CESTY II TR. A MESTNE KÓM. I A II TR. V ZÁST. ÚZEMÍ NA ZBER. ROZV. PLOCHÁCH
- 31 - DOPRAVNÉ PRIESTORY ÚLIE
- 32 - PEŠÉ PRIESTORY NA VEREJ. PREST. OBJ. NA M. V JEJCENTR. ČASTI A PRI ODYCHOVO - REKR. AREÁLOCH
- 33 - DOSTAVNÉ A PARKOVACIE PLOCHY NA VEREJNÝCH PRESTANOVÝCH
- 34 - REKONŠTRUKCIA A DOBUDOVANIE AUTOBUSOVÝCH ZASTÁVK S PRÍSLUŠENSTVOM
- 35 - NOVÉ AUTOBUSOVÉ ZASTÁVKY
- 36 - REKONŠTRUKČIA SKLADNÝCH KOMUNÁLNÝCH OPADU
- 37 - VODOVODNÁ SŤ V NOVONAVRHOVANÝCH LOKALITÁCH
- 38 - ROZVODY PLYNU V NOVONAVRHOVANÝCH LOKALITÁCH
- 39 - VÝSTAVBA A REKONŠTRUKCIA ELEKTROCKEJ SIEŤE NN A VN
- 40 - VÝSTAVBA A REKONŠTRUKCIA ELEKTROCKÝCH TRANSFORMAČNÝCH STANÍČ
- 41 - VÝSTAVBA A REKONŠTRUKCIA VEREJNÉHO OSVETLENIA
- 42 - IZKONSTRUKČIA VEJENIA V NOVONAVRHOVANÝCH LOKALITÁCH
- 43 - CESTNÁ KOMUNIKÁCIA KATEGÓRIE M0 B/40 V LOKALITE MLÝNSKÁ ÚZEMIA 01/01/01
- 44 - PRÍSTUPOVÉ KOMUNIKÁCIE K RD PRI ŽELEZNIČNEJ TRATI ÚZEMIA 01/01/01
- 45 - ÚČELOVÁ KOMUNIKÁCIA K VODNÉMU ZDROJU ÚZEMIA 01/01/01
- 46 - DOBUDOVACIE PRUHY Z CESTY Ú/61 DO LOKALITY PRI RÔNAVY ÚZEMIA 01/01/01
- 47 - VODNÝ ZDROJ V LOKALITE PRI RÔNAVY ÚZEMIA 01/01/01
- 48 - ČOV V LOKALITE PRI RÔNAVY ÚZEMIA 01/01/01
- 49 - RS PLYNU V LOKALITE PRI RÔNAVY ÚZEMIA 01/01/01
- 50 - ZBERNÝ DVOR OPADU A KOMPOSTOVSKO ÚZEMIA 01/01/01
- 51 - ÚPRAVA KRÍŽOVATKY NA CESTE Ú/61 V DÔTÝHU LOKALITU A3-L BRATISLAVSKÁ ÚZEMIA 01/01/01
- 52 - PROTIPŇOVANÉ OPATRENIA ÚZEMIA 01/01/01
- 53 - CYKLO-CHODNÍK DO VÝROBNEJ ZÓNY VODERADY ÚZEMIA 01/01/01
- 54 - LAVKA PRE CYKLISTOV A PEŠIEĽ CESTU I. TRIEBY ÚZEMIA 01/01/01
- 55 - VIACFUNKČNÉ ŠPORTOVÉ HRISKO V MESTNEJ ČASTI JARŇA ÚZEMIA 01/01/01

LEGENDA :

- A1** PLOCHY NÍZKOPODLAŽNÉJ ZÁSTAVBY - RD
- A2,3** PLOCHY BYTOVÉJ ZÁSTAVBY
- B1,2** PLOCHY KÔMERČNEJ OBČANSKEJ VYBAVENOSTI A SLUŽEB
- B3** TECHNICKÁ VYBAVENOSŤ
- F** PLOCHY NEKÔMERČNEJ OBČANSKEJ VYBAVENOSTI
- D1,2,3** PLOCHY ŠPORTU A REKREÁCIE
- E1,2,3** PLOCHY ZELENÉ
- C1** PLOCHY POĽNOHOSPODÁRSKEJ VÝROBY
- C2** PLOCHY NEPOČNODHOSPODÁRSKEJ VÝROBY
- HRANICA A POR. ČÍSLO LOKALIT, PRE KTORÉ JE TREBA SPRACOVAŤ ÚPN-Z
- 1- BYTNÁ ZNAČKA LOKALITY MAJ. DOKNA - CÍFER
- 3- BYTNÁ ZNAČKA LOKALITY RYBNÍK - CÍFER
- ÚZEMIE S FUNKČNÝM VÝUŽITÍM V ZMYSLE DOPŇUJÚCICH REGULATÍV
- HRANICA CENTRÁLNEJ ZÓNY OBE
- VYČLENENÉ ÚZEMIE PRE RD (PAMATKOVÁ OCHRANA)
- VYČLENENÉ ÚZEMIE PRE RD (PAMATKOVÁ OCHRANA) PODLA ZMENEJ 08/2015 (CHRÁNENÝ STROM SEKVOJÚVEC S OCHR. PÁSMOM (2. STUPEŇ OCHRANY))
- PROTIPŇOVANÉ OPATRENIA
- CYKLOCHODNÍK DO VÝROBNEJ ZÓNY VODERADY
- 12) PORADOVÉ ČÍSLO VEREJNOPROSPEŠNEJ STAVBY
- HRANICA REŠEŠNÉHO ÚZEMIA ZMENEJ 09/2017